

PORTFOLIO

Касич Анастасія

м. Дніпро

2022

Касич Анастасія Юрїївна

Дизайнер інтер'єру. Архітектор.



Вік: 26 років

Місто: Дніпро

Мобільний телефон: +380957012484

З вересня 2020 до лютого 2022 року дизайнер-архітектор у студії "TDesign"

Обов'язки:

- комунікації з клієнтами;
- формування концепції дизайн-проекту;
- розробка об'ємно-планувальних рішень;
- створення варіантів планувань квартири;
- візуалізації в середовищі 3DSmax + Corona;
- розробка креслень на основі обраного планування;
- проектування в середовищі ArchiCad;
- Пост-обробка візуалізацій у Photoshop;
- підготовка презентацій та оформлення подачі матеріалу;
- супровід проекту на етапі реалізації;
- побудова завдань підрядним організаціям;
- авторський нагляд за проектом;
- Технічний нагляд;
- спілкування з підрядниками;
- підбір та обговорення із замовником елементів інтер'єру;
- розробка креслень корпусних меблів;
- складання специфікацій за проектом та кошторисом чистових матеріалів;
- контроль комплектації об'єкта;

Досягнення:

- навичка розуміння концепції при спілкуванні із замовником цілей та бажань від отриманого об'єкта;
- Виконання та супровід понад 30 об'єктів по всьому місту;
- навичка технічного нагляду на будівельному майданчику та запобігання помилкам при будівництві об'єкта;
- Комплектація об'єктів та знання різних матеріалів;
- повне розуміння меблевих нюансів, матеріалів та вибір виробників;
- Відточування розуміння основ ергономіки інтер'єру.

З серпня 2018 по вересень 2020 року дизайнер-архітектор у ТОВ "Стиль-Д" (PROSOR)

Обов'язки:

- обмір торгових та комерційних приміщень;
- аналіз та погодження обсягу та виду робіт, з власниками приміщень;
- розробка архітектурно-будівельної частини проектів на всіх стадіях проектування;
- проектування в середовищі ArchiCad;
- аналіз інформації суміжних розділів за проектом;
- видача технічних завдань спеціалістам суміжних підрозділів;
- створення ескізних проектів стадії Ескіз, Проект, Робочий проект, проходження експертизи та погодження з суміжними підрозділами;
- ведення робочої документації щодо узаконення рекламних вивісок;
- створення детальних креслень та розрізів;
- розробка інтер'єрів приміщень (комерційного формату);
- Розробка концепцій дизайн-проекту у Photoshop;
- підготовка презентацій та оформлення подачі матеріалу;
- Створення візуалізацій фасадів магазинів, що відкриваються (переважно у Photoshop, на основі фото);
- створення концепцій рекламного оформлення зали;
- формування нестандартних та практичних рішень у рекламному оформленні магазину;
- розробка нового рекламного оформлення магазинів в Adobe Illustrator;
- Створення та підбір макетів для внутрішнього рекламного оформлення у CorelDRAW.

Досягнення:

- створення візуалізацій та рекламного оформлення для відкриття понад 120 магазинів по всій Україні (PROSTOR, Cosmo);
- вміння працювати в екстремально швидкому режимі;
- успішне ведення одночасно 8 різних об'єктів по Україні від стадії ЕП до реалізації;
- Досвід роботи зі спеціалістами суміжних підрозділів
- Зміна дизайн-концепції рекламного оформлення на більш сучасну та креативну у більш ніж 60 магазинах по всій Україні.

З грудня 2015 по серпень 2018 року фріланс.

Обов'язки:

- проектування об'єктів архітектури, формування архітектурного середовища;
- створення концепцій об'єктів архітектури;
- моделювання, розробка дизайну прибудинкової території, фасаду та ландшафту;
- Розробка креслень стадії Ескіз, Проект, Робочий проект;
- підготовка технічного завдання для візуалізації;
- проектування в середовищі ArchiCad;
- створення візуалізацій архітектурних екстер'єрів та інтер'єрів (3ds Max+Corona);
- робота з нормативною документацією (ДБН, ДСТУ);
- розробка об'ємно-планувальних рішень;
- Пост-обробка візуалізацій у Photoshop;
- підготовка презентацій та оформлення подачі матеріалу;
- Супровід проекту на етапі реалізації.

Освіта: вища (бакалавр)

ПДАБА з 2013 по 2018 роки

факультет «Архітектура будівель та споруд»

Ключові навички:

- Детальний обмір приміщень;
- Проектування в середовищі ArchiCad;
- Створення візуалізацій у 3ds Max+Corona;
- Пост-обробка візуалізацій в Adobe Photoshop;
- Розробка дизайн-проектів;
- Підбір та комплектація об'єкта будівництва;
- формування технічного завдання для меблярів.
- Розробка рекламних макетів для внутрішнього та зовнішнього оформлення в Adobe Illustrator, CorelDRAW;



Додаткова освіта:

Курси 3ds MAX (V-Ray) у 2015 у Hi5 School.

Курси 3ds max+Corona від Olga Shatkovskaya

Майстер-клас з 3ds msx від Дмитра Курилова

Підписка на онлайн-журнал «Planirovka» Ольги Бондар

ЗМІСТ

1

ПРОЕКТ В ЖК «ГРАНІ»

Візуалізації об'єкта

2

ПРОЕКТ В ЖК «Новопечерські Липки»

Візуалізації об'єкта

3

ПРОЕКТ В ЖК «BestHouse»

Візуалізації об'єкта

4

ПРОЕКТ В ЖК «K12»

Візуалізації об'єкта
Креслювальна частина

5

ПРОЕКТ В ЖК «River Park»

Візуалізації об'єкта
Креслювальна частина

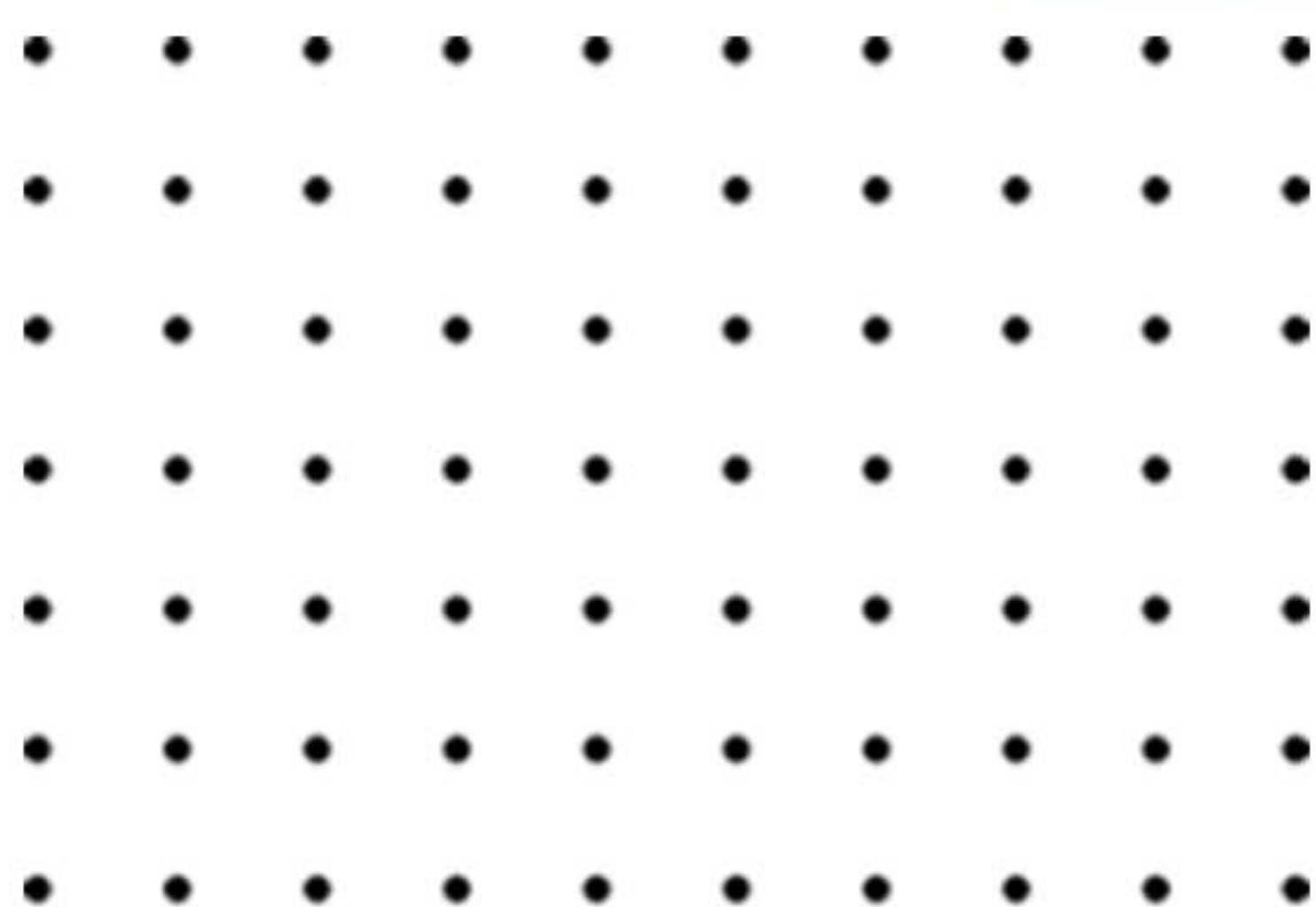

1

ПРОЕКТ В ЖК «ГРАНІ»

Візуалізації об'єкта

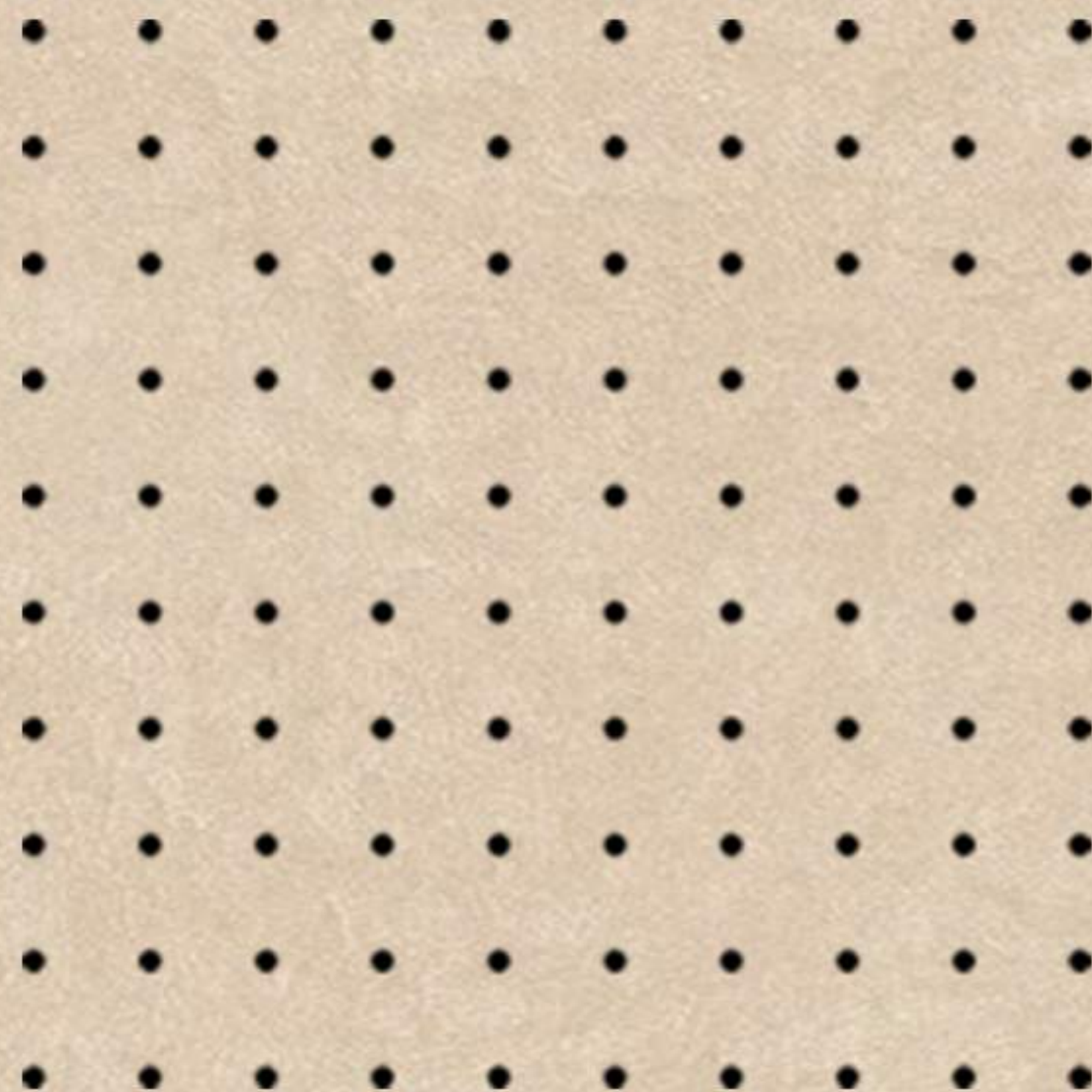

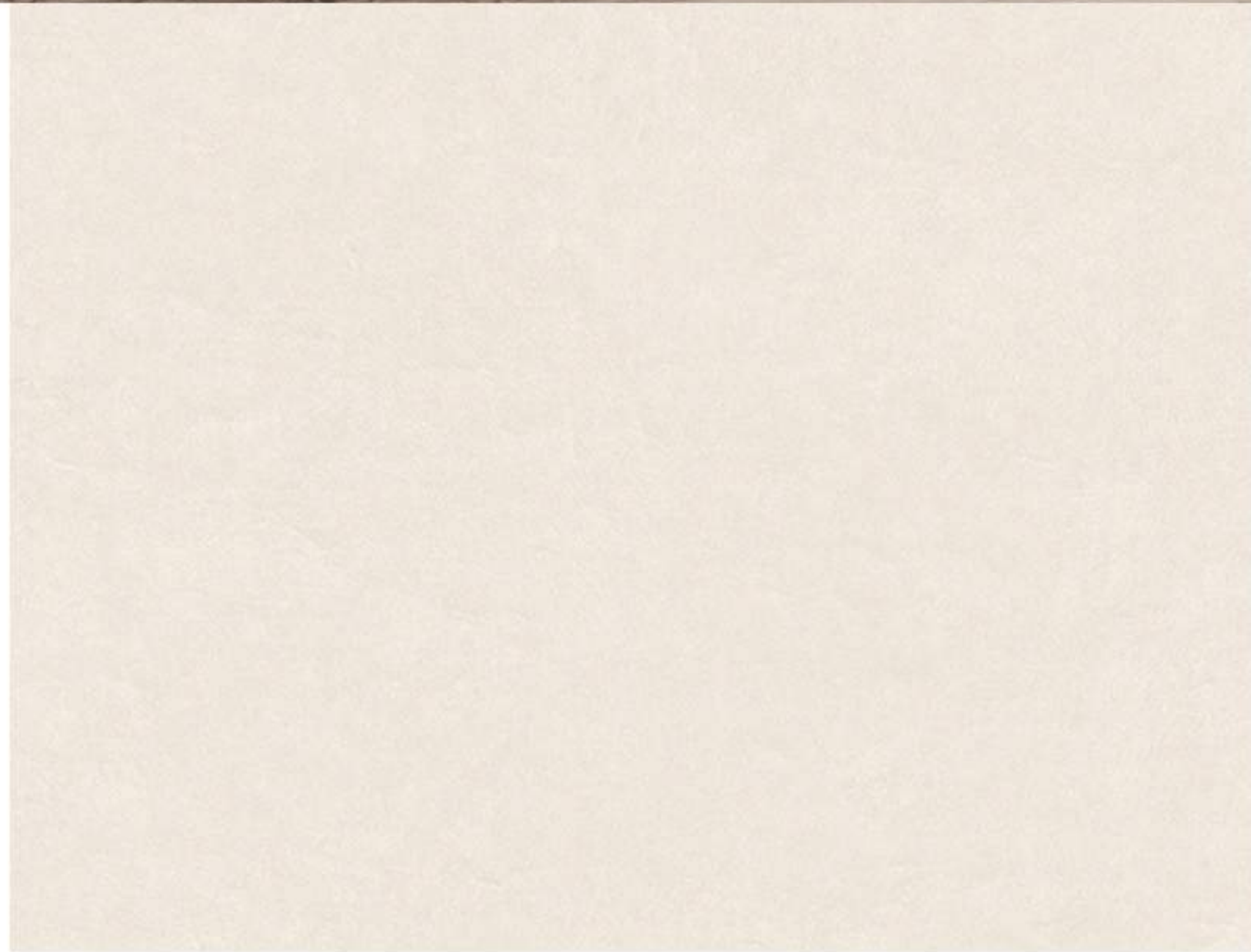

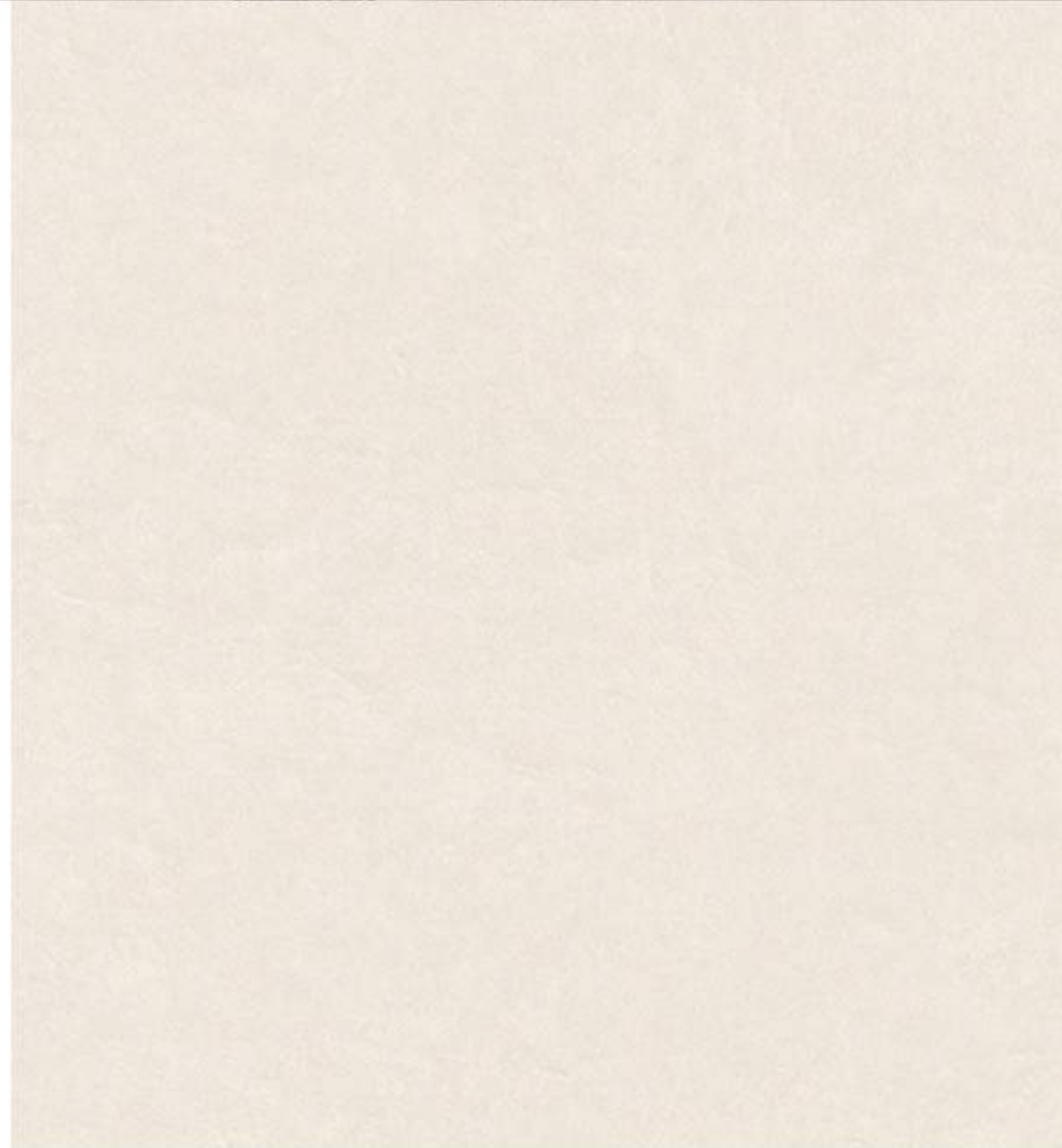





2

ПРОЕКТ В ЖК

«Новопечерські липки»

Візуалізації об'єкта

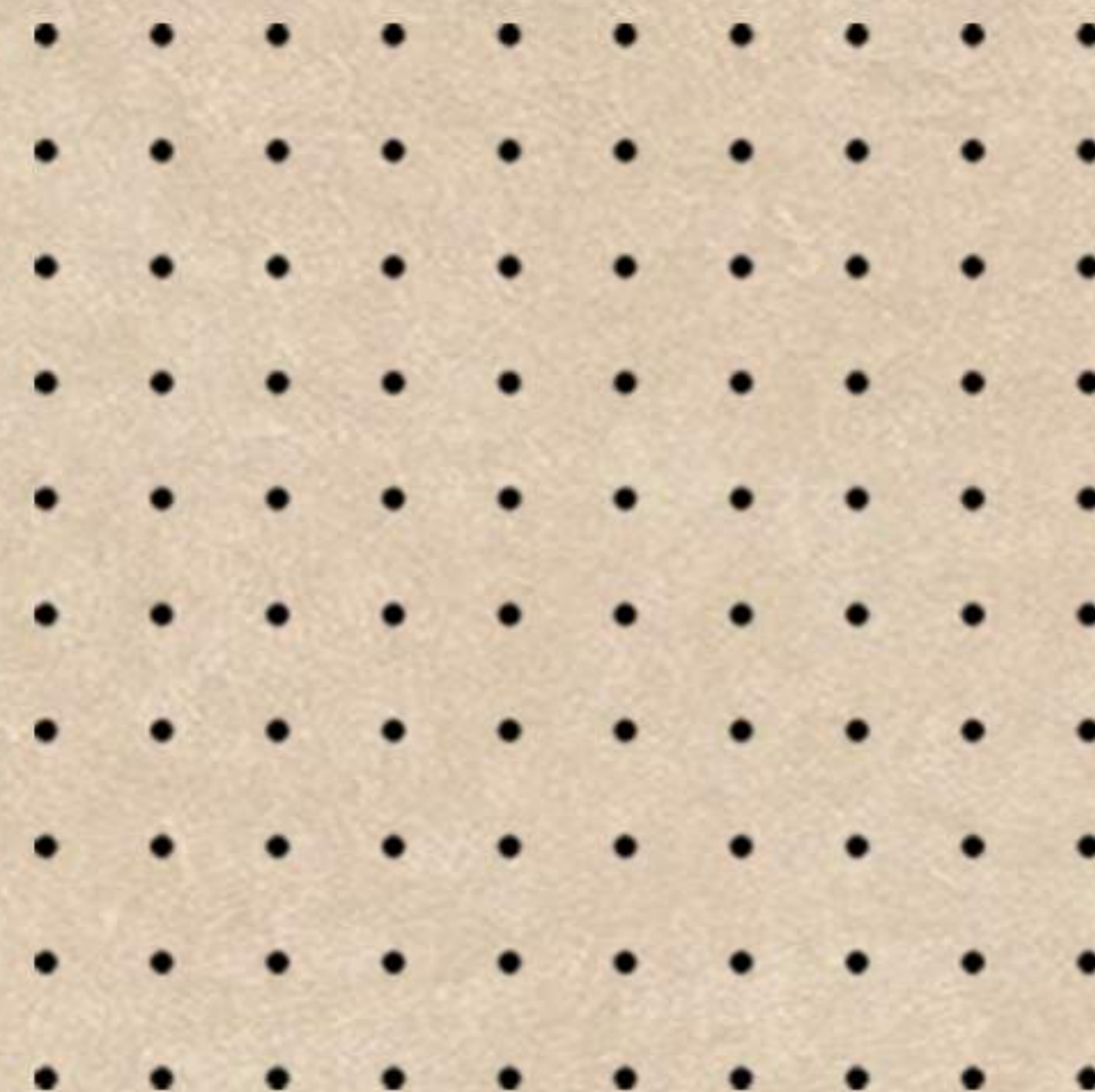





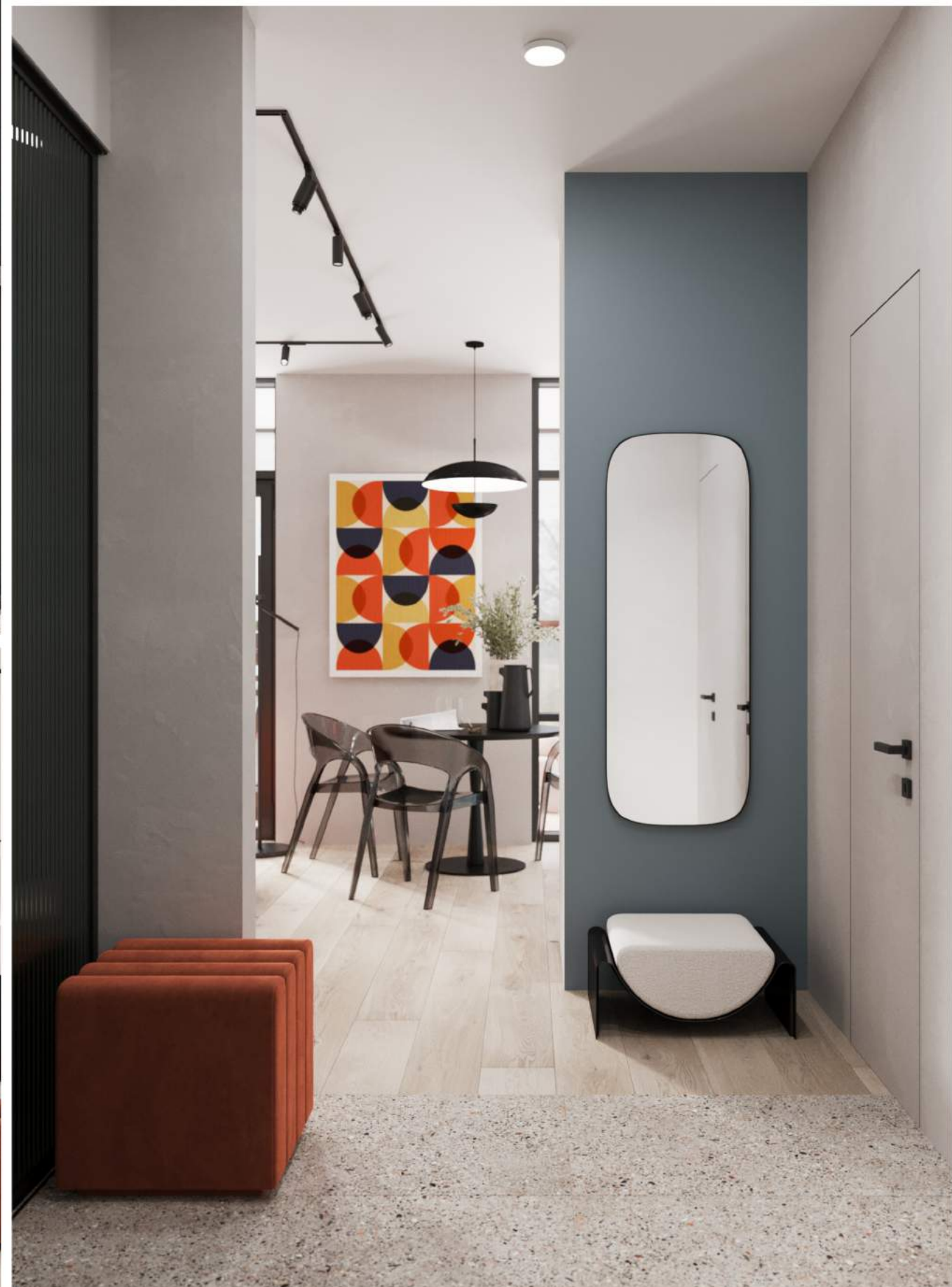

3

ПРОЕКТ В ЖК «BestHouse»

Візуалізації об'єкта

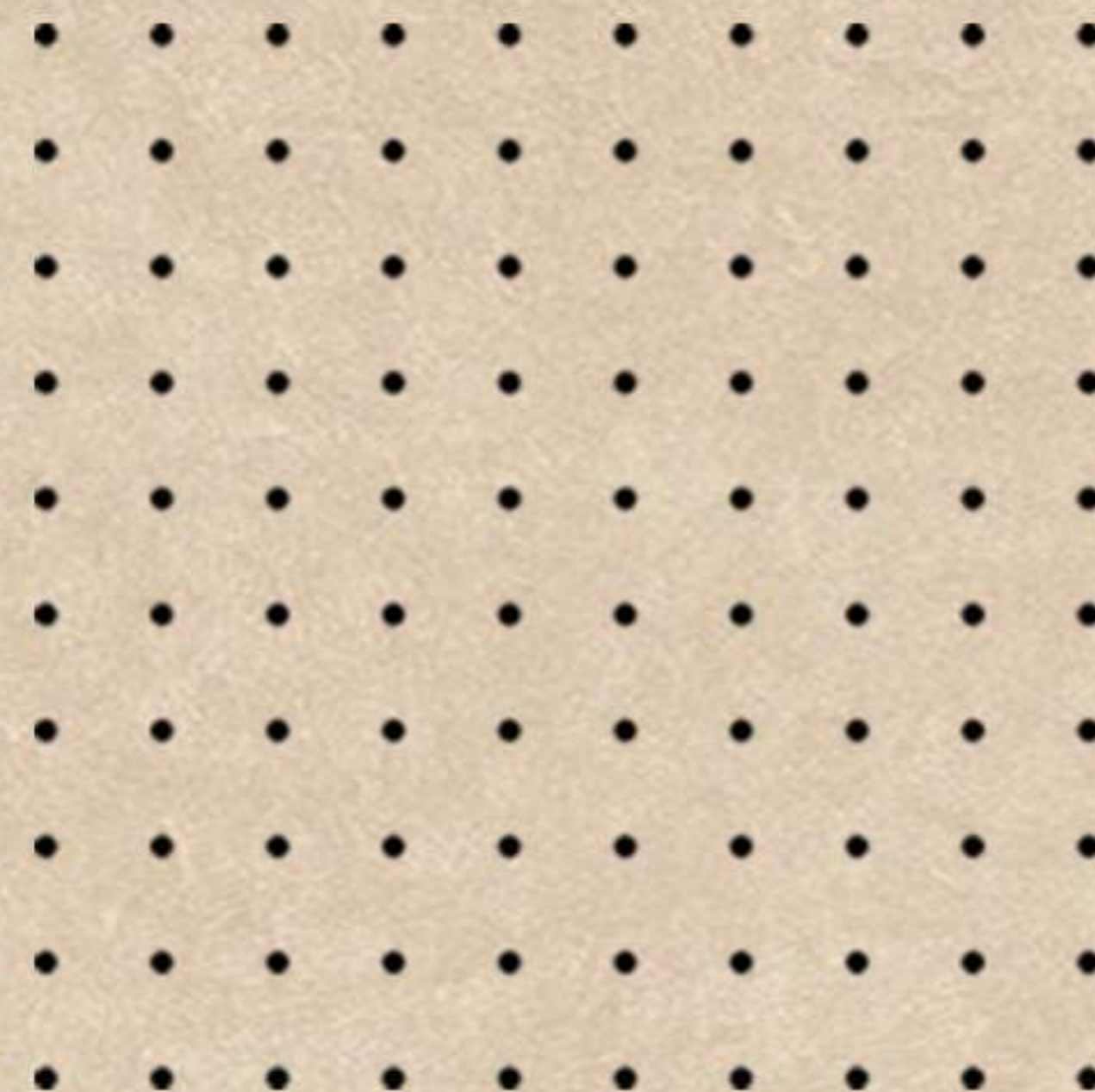









4

ПРОЕКТ В ЖК «К12»

Візуалізації об'єкта
Кріслярна частина

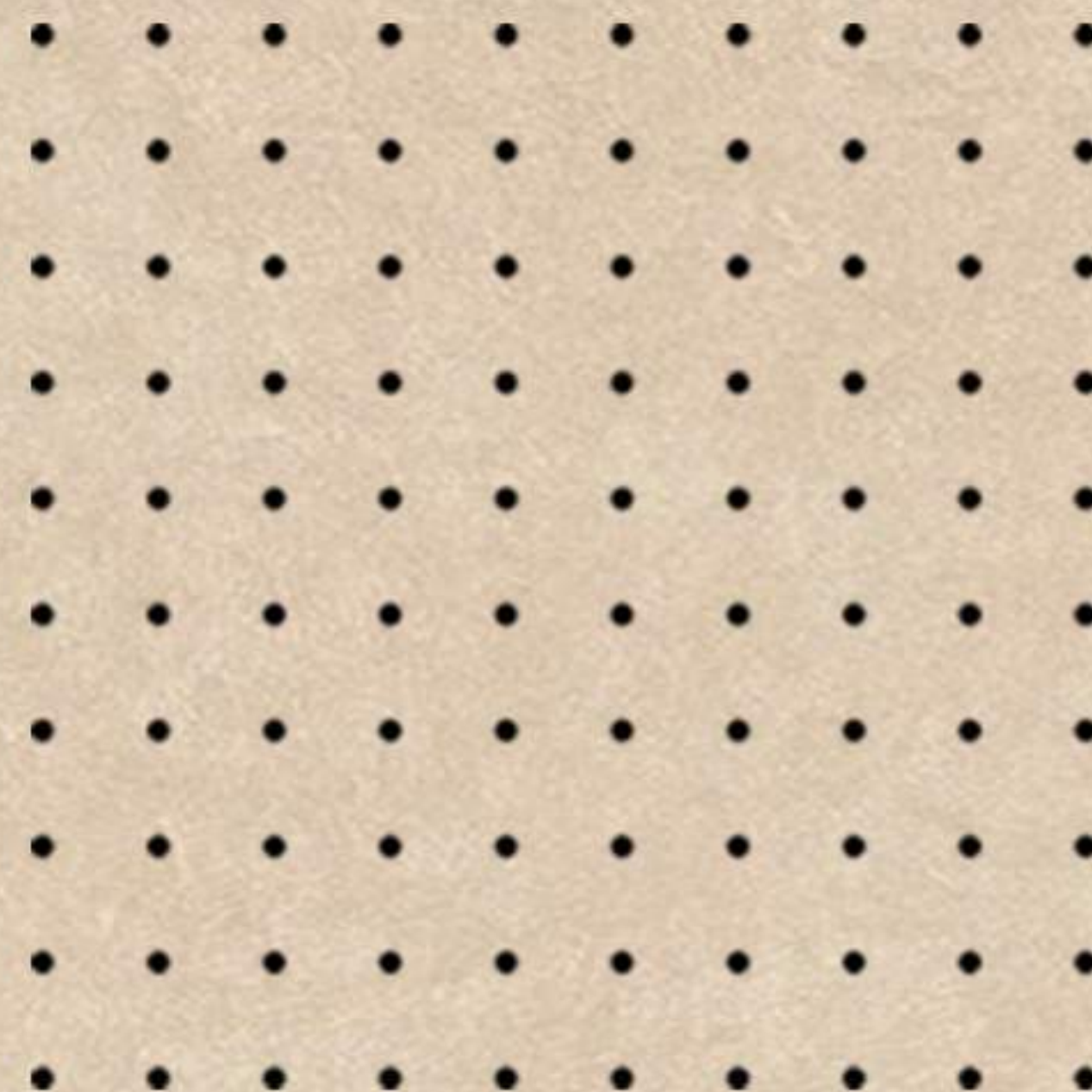



Дизайн проект
в ЖК "К12"
секция 1, 5 этаж, кв.15, г.Днепр
Дизайнер : Касич Анастасия











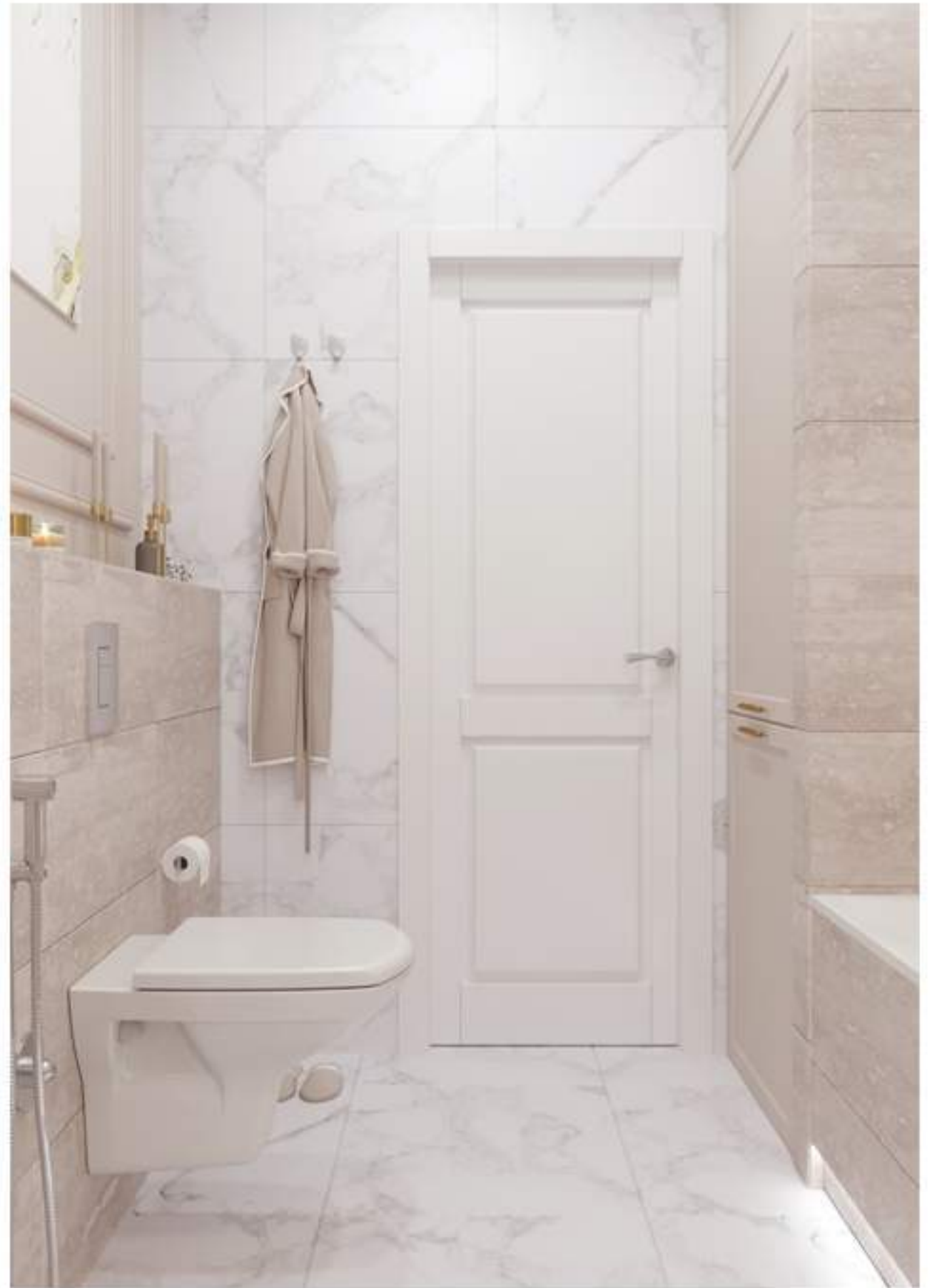





План обмерочный

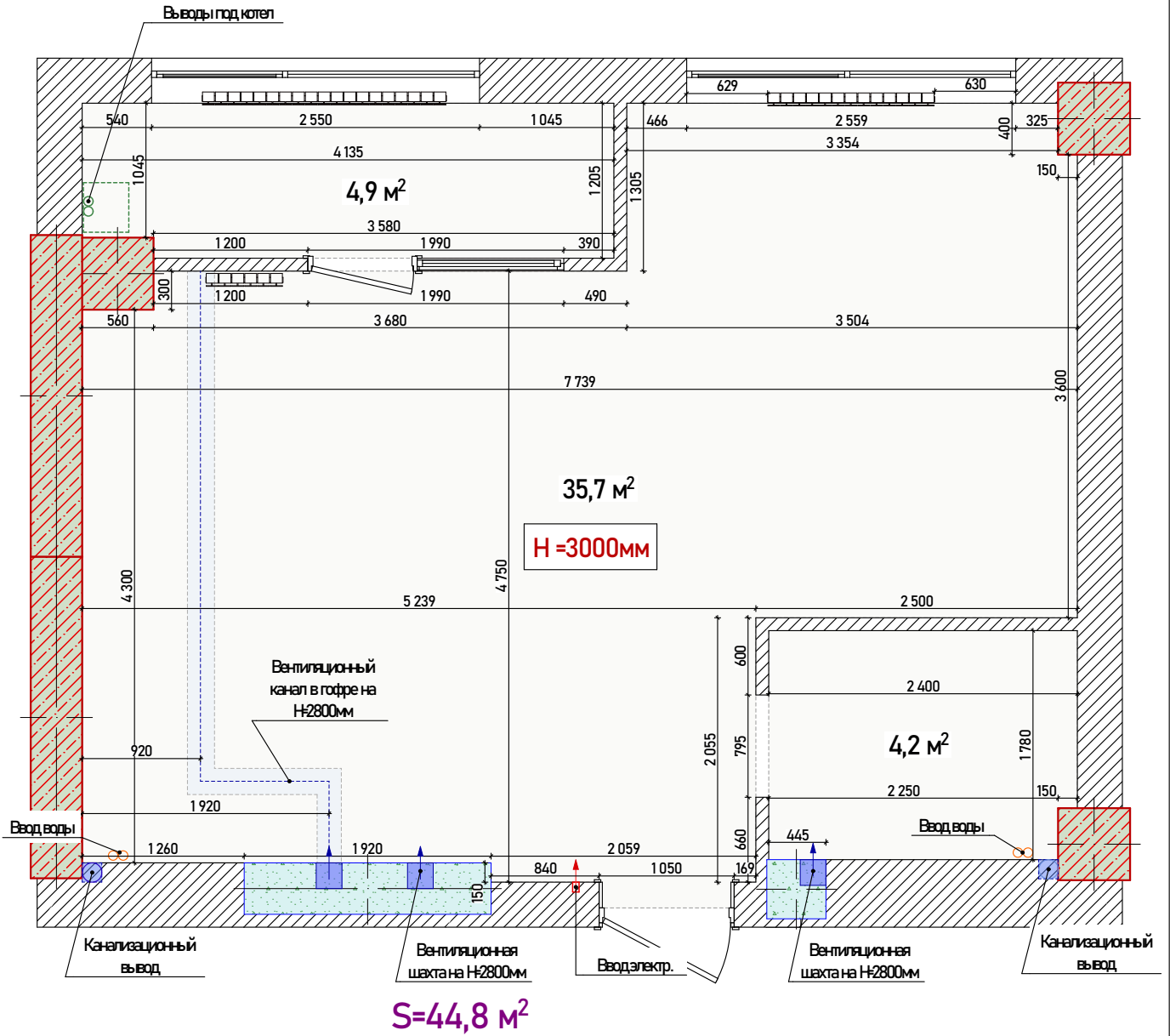

Примечание:

1. Рекомендуется производить обмеры по месту, так как размеры могут отличаться от фактических.
2. Высота потолка со стяжкой H=3000 мм.
3. Площадь помещения $S_{общая} = 44,8 \text{ м}^2$.

План обмерочный M1:50

Дизайн-проект
в ЖК "К12"
секция 1, 5 этаж, кв.15, г.Днепр

Стадия	Лист	Листов
ДП	1	22

Дизайнер	Касич Анастасия (095) 701 24 84
----------	------------------------------------

План демонтажа

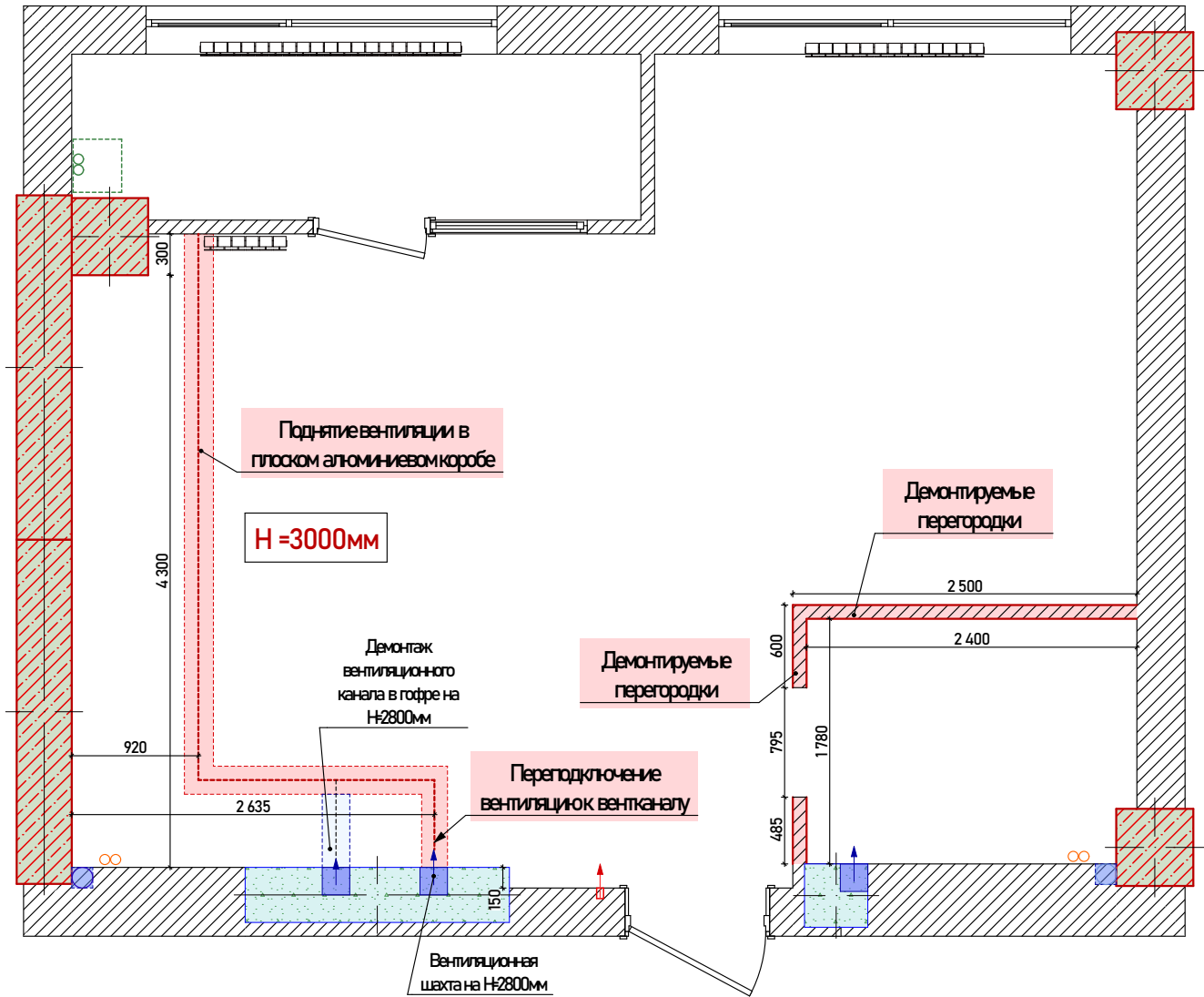

Примечание:

1. Рекомендуется производить обмеры по месту, так как размеры могут отличаться от фактических.
2. Высота потолка со стяжкой Н=3000 мм.

				План демонтажа М1:50			
				Дизайн-проект в ЖК "К12" секция 1, 5 этаж, кв.15, г.Днепр	Стадия	Лист	Листов
					ДП	2	22
Дизайнер	Касич Анастасия						
	(095) 701 24 84						

План монтажа

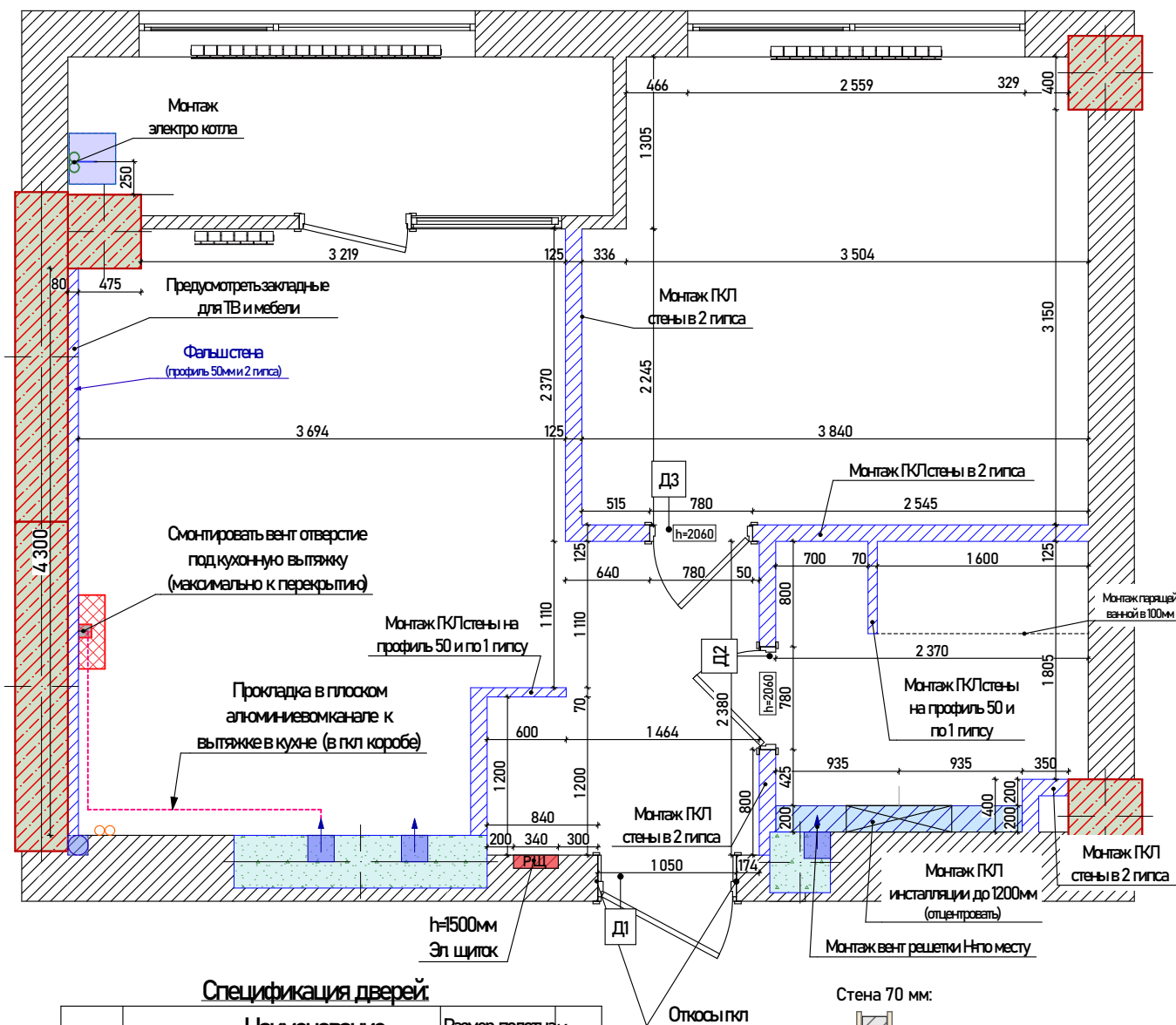

Спецификация дверей:

	Наименование	Размер полотна	Кол-во
Д1	Карточка МДФКонстанта (белая)	2000*900	1
Д2	Дверь Новый стиль "Элика" (правая)	2000*700	1
Д3	Дверь Новый стиль "Элика" (правая)	2000*700	1

Стена 70 мм:

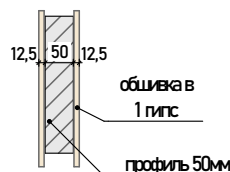

Примечание:

1. Рекомендуется производить обмеры по месту, так как размеры могут отличаться от фактических.
2. Высота потолка со стяжкой H=3000мм. Монтаж перегородок произвести высотой чистого потолка
3. Отделку наружных стен (штукатурка или гипс) уточнить у дизайнера проекта.
4. Размеры даны без учета кафеля и кафельного шва!!

План монтажа М1:50

Дизайн-проект
в ЖК "К12"
секция 1, 5 этаж, кв.15, г.Днепр

Стадия	Лист	Листов
Д1	3	22

Дизайнер Касич Анастасия
(095) 701 24 84

План расстановки мебели с размерами

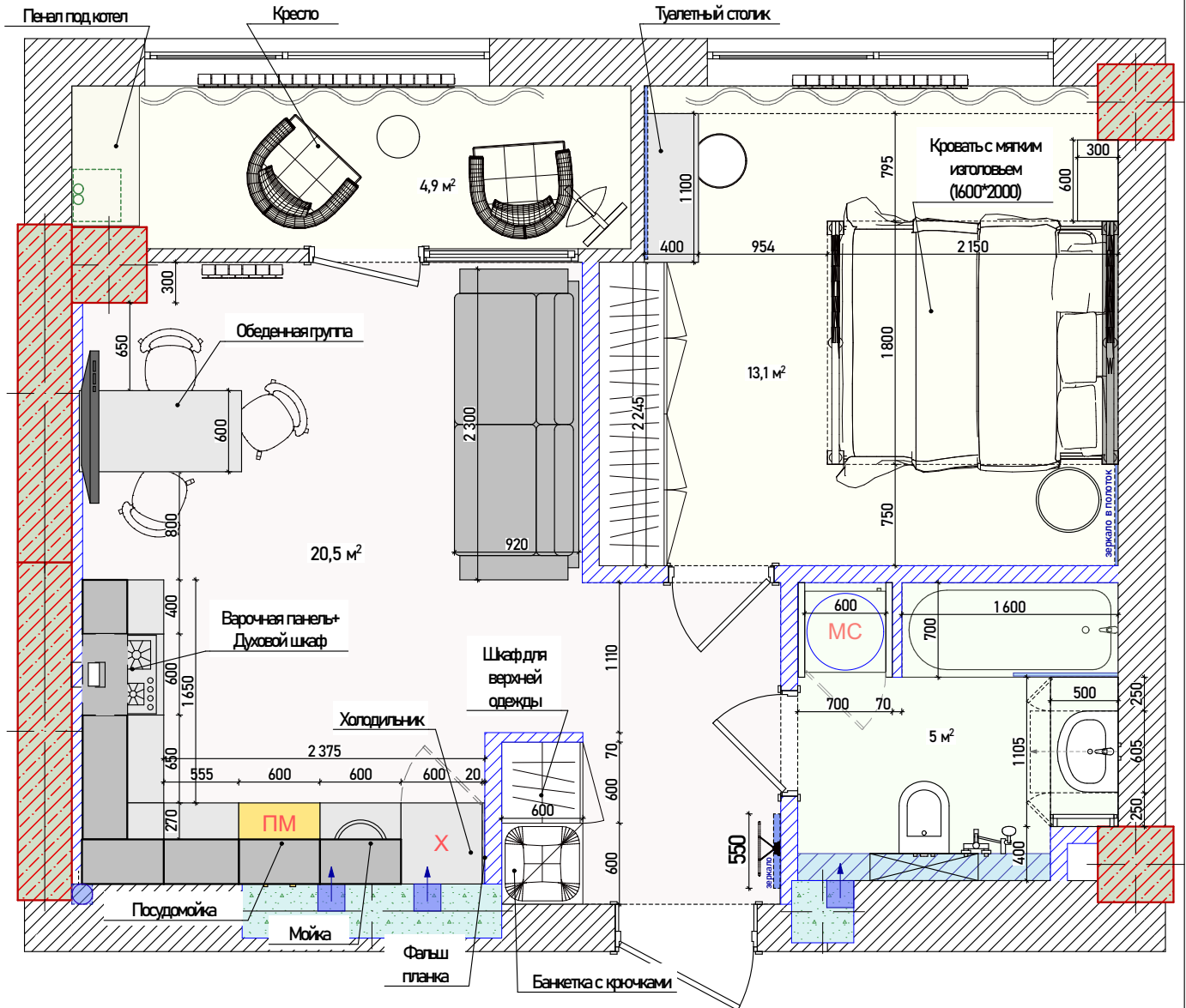

План расстановки мебели с размерами М1:45

Дизайн-проект
в ЖК "К12"
секция 1, 5 этаж, кв.15, г.Днепр

Стадия	Лист	Листов
ДП	4	22

Дизайнер	Касич Анастасия (095) 701 24 84
----------	------------------------------------

Изображение	Наименование	Кол-во
	<p align="center">Cersanit ONTARIO NEW Врезной умывальник 60 см</p>	<p align="center">1</p>
	<p align="center">Cersanit CROMO Смеситель для умывальника</p>	<p align="center">1</p>
	<p align="center">Cersanit CARINA Подвесной унитаз CLEANON</p>	<p align="center">1</p>
	<p align="center">Cersanit CROMO Смеситель для ванны/душа</p>	<p align="center">1</p>
	<p align="center">Гигиенический душ Imprese Loreta VR30350Z-BT</p>	<p align="center">1</p>

				Спецификация сантехприборов				
				Дизайн-проект в ЖК "К12" секция 1, 5 этаж, кв.15, г.Днепр		Стадия	Лист	Листов
								ДП
Дизайнер	Касич Анастасия							
	(095) 701 24 84							

План водоснабжения и канализации

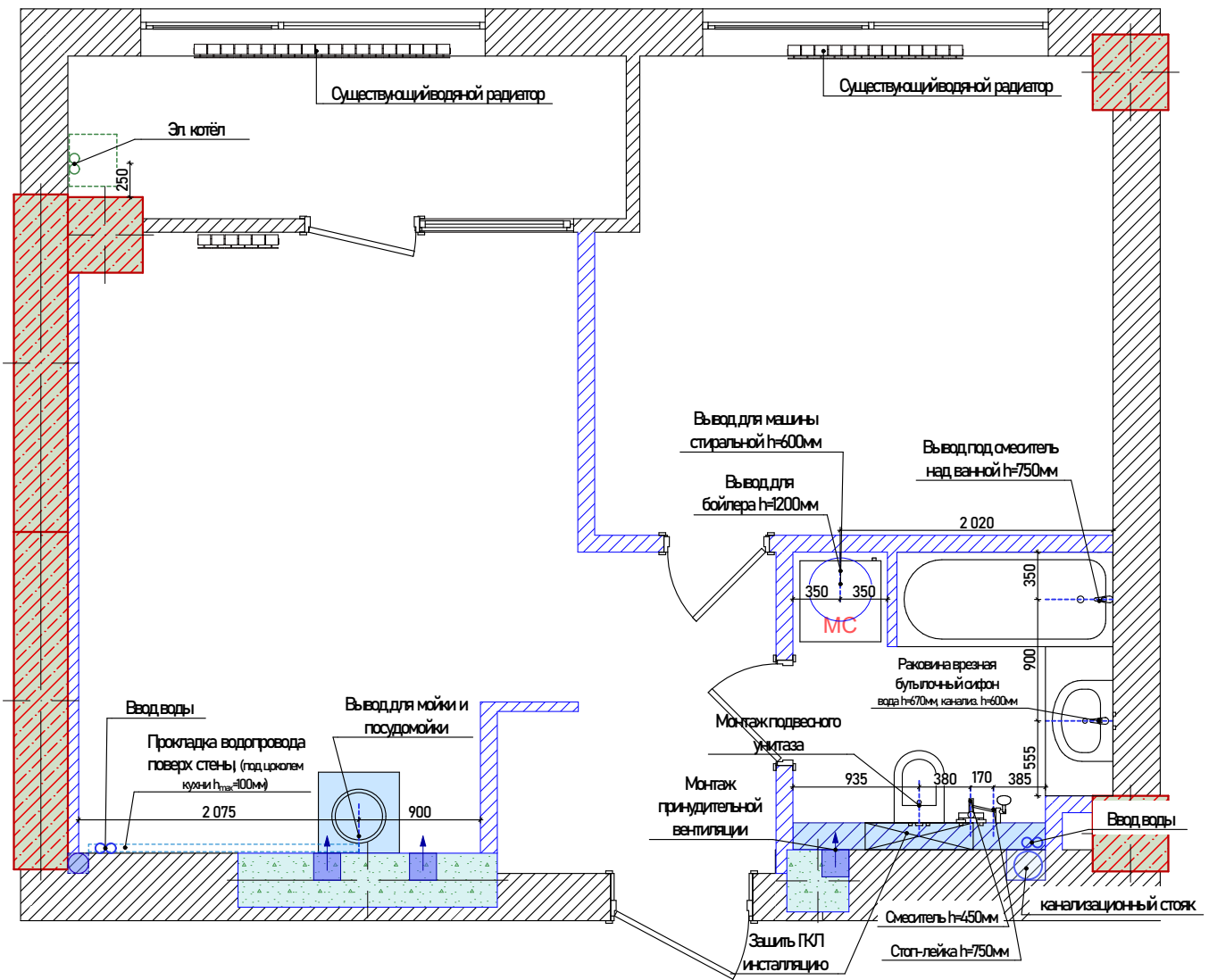

Примечание:

1. Рекомендуется производить обмеры по месту, так как размеры могут отличаться от фактических.
2. Разрезы даны без учета кафеля и кафельного шва!!
3. Данный лист рассматривать вместе с листом №, 14, 15.

План водоснабжения и канализации М1:50				
Дизайн-проект в ЖК "К12" секция 1, 5 этаж, кв.15, г.Днепр		Стадия	Лист	Листов
		ДП	5	22
Дизайнер	Касич Анастасия (095) 701 24 84			



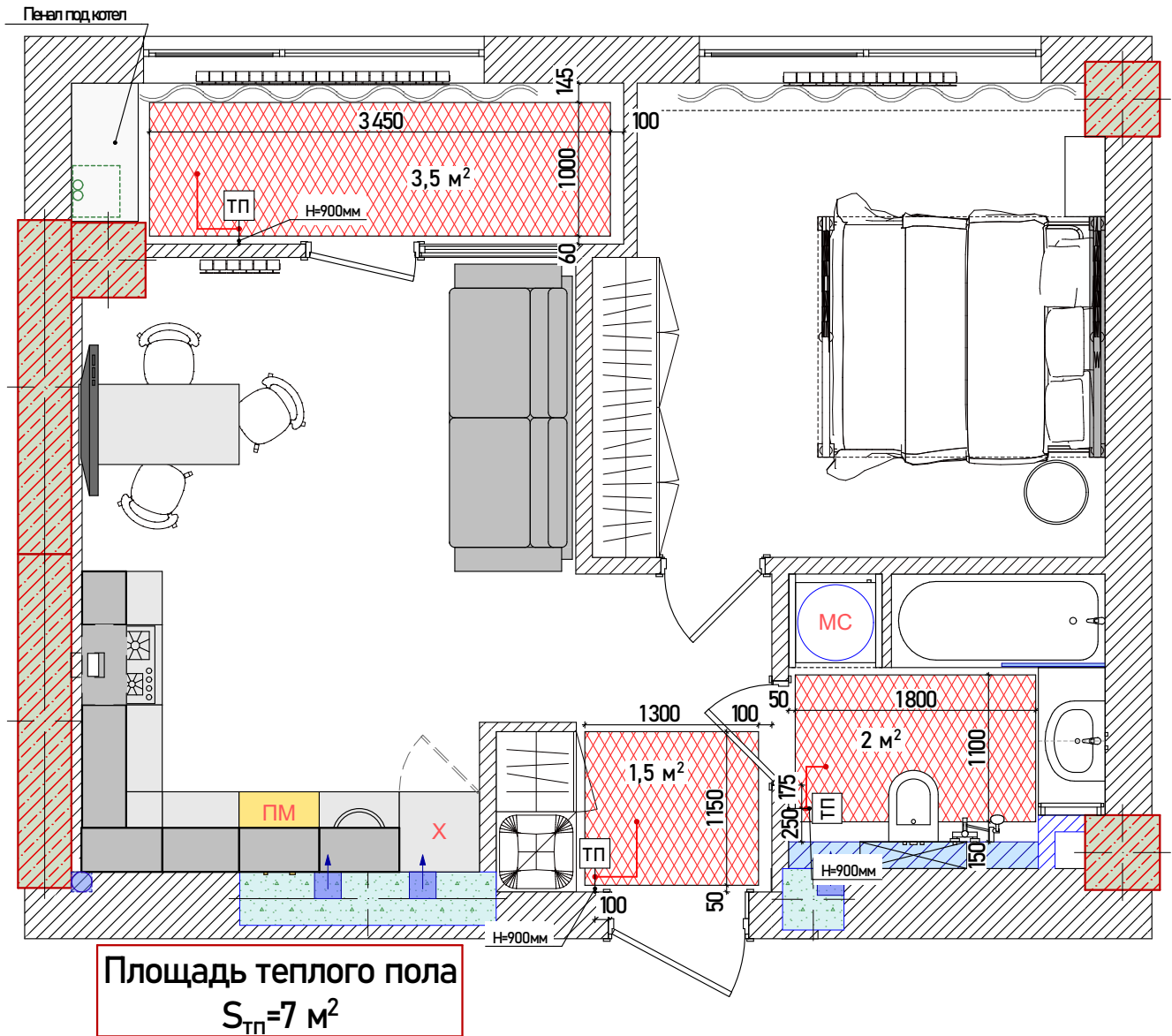

План отопительных приборов



Примечание:

1. Рекомендуется производить обмеры по месту, так как размеры могут отличаться от фактических.
2. Регулятор тёплого пола выводится в одну группу с выключателями на высоту 900мм от уровня пола, если не указана другая.
3. Количество материалов на пол указано без коэффициента запаса на прирезку.

Условные обозначения:

-  - Электрический тёплый пол в матах
-  - Терморегулятор электрического тёплого пола на h=900мм
-  - Отопительные приборы (радиаторы)
-  - Электронный счетчик, расположение уточнить при монтаже

План отопительных приборов М1:50

Дизайн-проект
в ЖК "К12"
секция 1, 5 этаж, кв.15, г.Днепр

Стадия	Лист	Листов
ДП	6	22

Дизайнер	Касич Анастасия (095) 701 24 84
----------	------------------------------------

План напольных покрытий

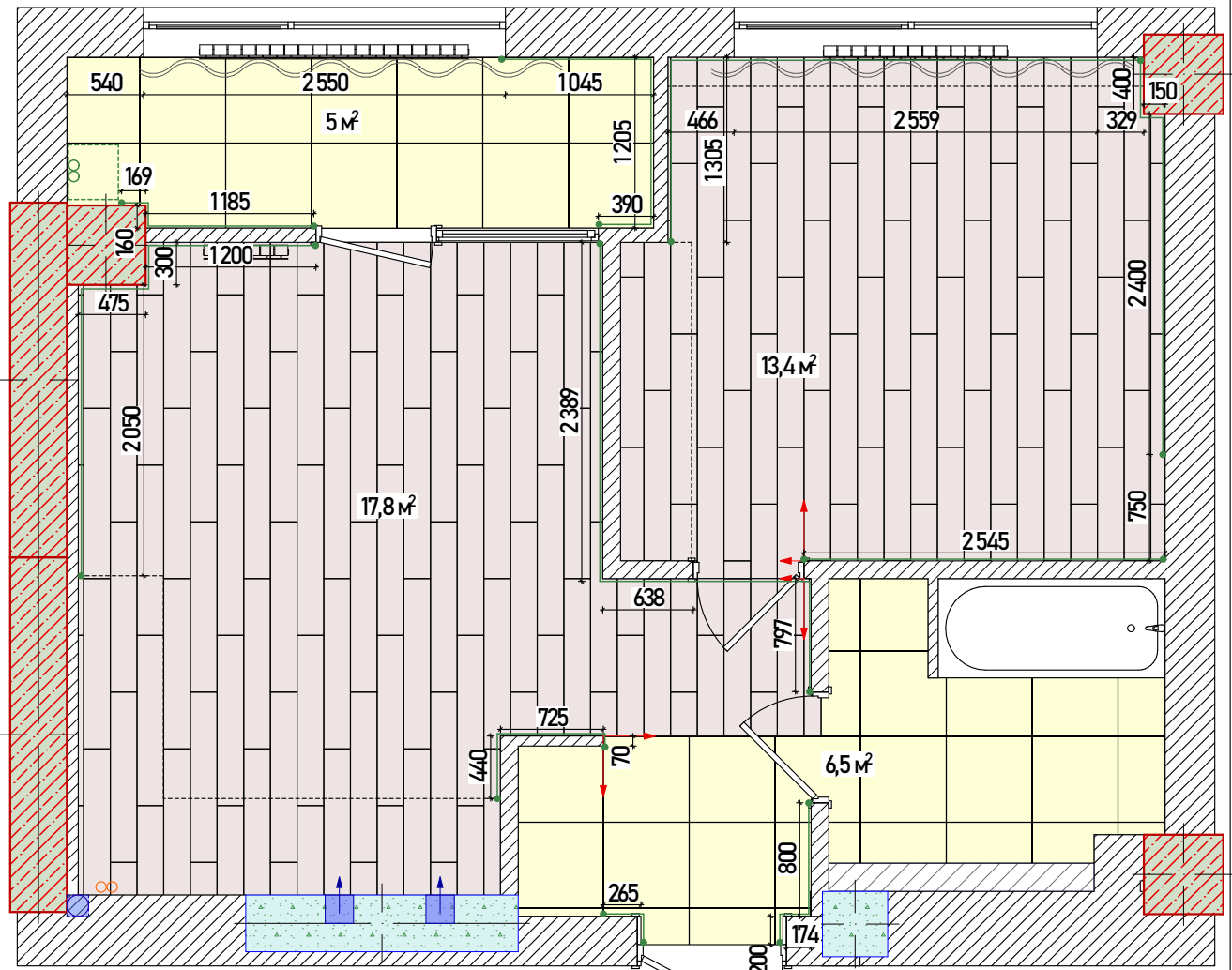

УСЛОВНЫЕ ОБОЗНАЧЕНИЯ:

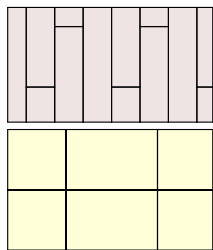

- Ламинат AGT Pruva PRK215 (Лиция). Укладка 1/3.
Размер 188мм*1200мм. Площадь - 31,2 м²

- Керамогранит GOLDENTILE CALACATTA EXTRA БЕЛА МАТОВА
N90510 (Арт. 440962). Размер 607*607мм. Площадь - 11,5 м²

- Плинтус ПВХ белый.
Метраж - 31,1 м.п.

- Начало раскладки

Примечание:

1. Рекомендуется производить обмеры по месту, так как размеры могут отличаться от фактических.
2. Количество материалов на полу указано БЕЗ коэффициента запаса на прирезку.
3. Количество плинтусов уточнить по месту, так же уточнить их наличие за мебелью
4. Данный лист рассматривать вместе с листом N5, 6.

План напольных покрытий М1:50

Дизайн-проект
в ЖК "К12"

секция 1, 5 этаж, кв.15, г.Днепр

Стадия	Лист	Листов
ДП	7	22

Дизайнер Касич Анастасия
(095) 701 24 84

План расположения кондиционерного оборудования

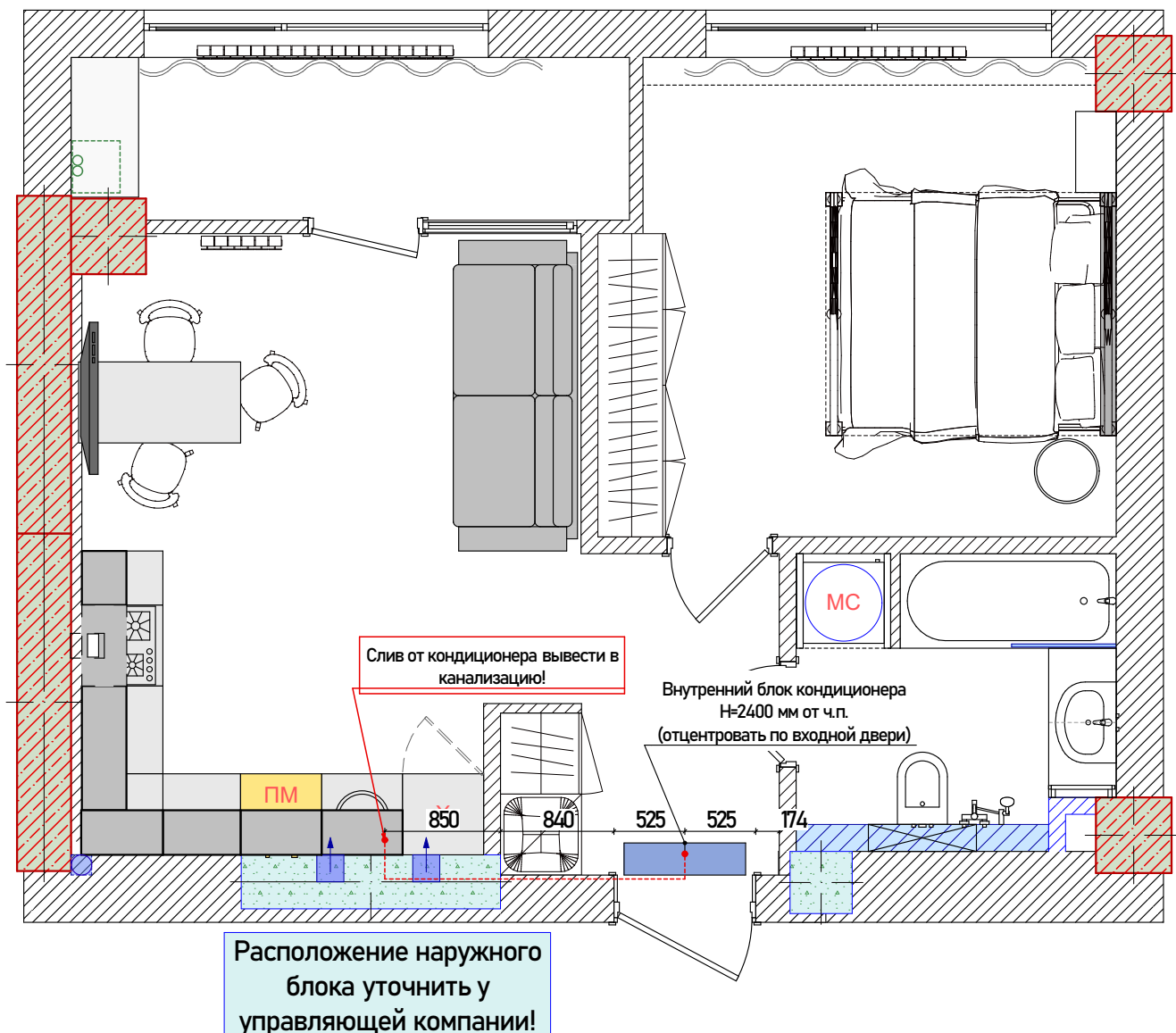

Примечание:

1. Рекомендуется производить обмеры по месту, так как размеры могут отличаться от фактических.
2. Чистовая высота потолка +2900мм
3. Электро-вывод и расположение штробы для кондиционера указывает мастер по кондиционерам!
4. Все кондиционеры размещать на высоте H=2400мм
5. Монтажные размеры кондиционера уточнить после выбора модели

Условные обозначения:

- наружный блок кондиционера



- внутренний блок кондиционера

План расположения кондиционерного оборудования M1:50				
Дизайн-проект в ЖК "K12"		Стадия	Лист	Листов
секция 1, 5 этаж, кв.15, г.Днепр		ДП	8	22
Дизайнер	Касич Анастасия (095) 701 24 84			

План потолка и осветительных приборов

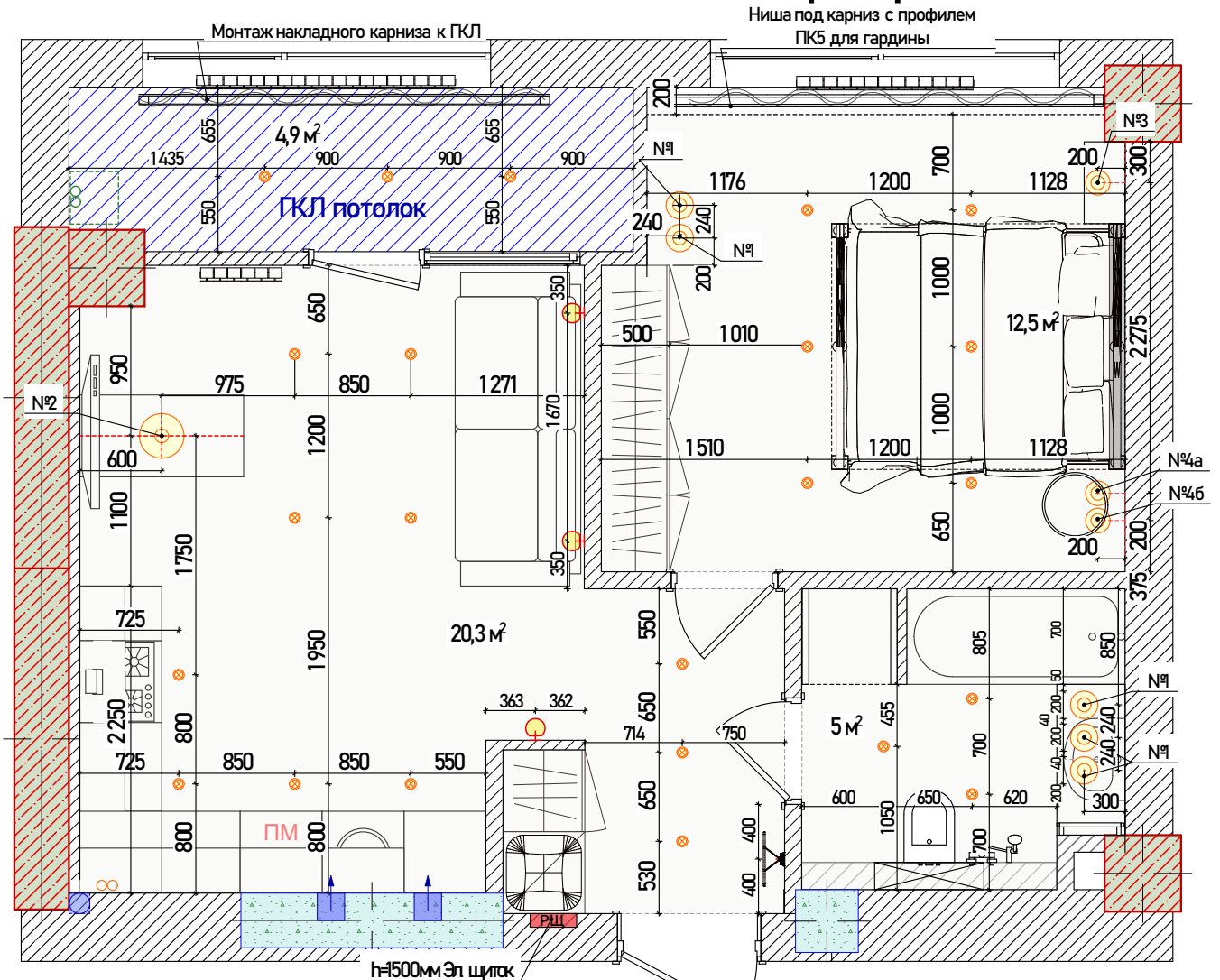

Знач	Наименование	общее кол-во
⊗	Точечный светильник Feron AL510 6W белый Модель: 01585	23
⊙	Подвесные светильники (№1, №3, №4)	8
⊙	Люстра потолочная №2 молекула Light House LS-14858-12 GD+BR на 12 ламп	1
⊕	Бра в гостиной	3

Общая площадь натяжного потолка - 37,8 м²

Подвес №1



Подвес №3



Люстра №2

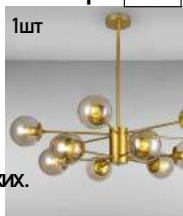

Подвесы №4

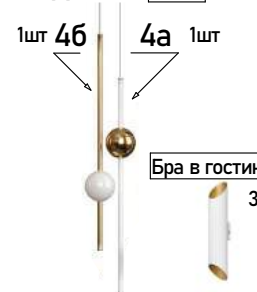

Бра в гостиной 3шт

Примечание:

1. Рекомендуется производить обмеры по месту, так как размеры могут отличаться от фактических.
2. Чистовая высота потолка (после монтажа натяжного) +2900мм.
3. Монтажные размеры светильников уточнить после выбора модели
4. Установить выключатели на расстоянии 150мм от ближайшего края стены, если не указан особый размер.
5. Размещение электрофурнитуры уточнить после выбора производителя
6. Данный лист рассматривать вместе с листом №14-16

План потолков и расположения осветительных приборов М1:50

Дизайн-проект
в ЖК "К12"
секция 1, 5 этаж, кв.15, г.Днепр

Стадия	Лист	Листов
ДП	9	22

Дизайнер Касич Анастасия
(095) 701 24 84

План осветительных приборов и выключателей

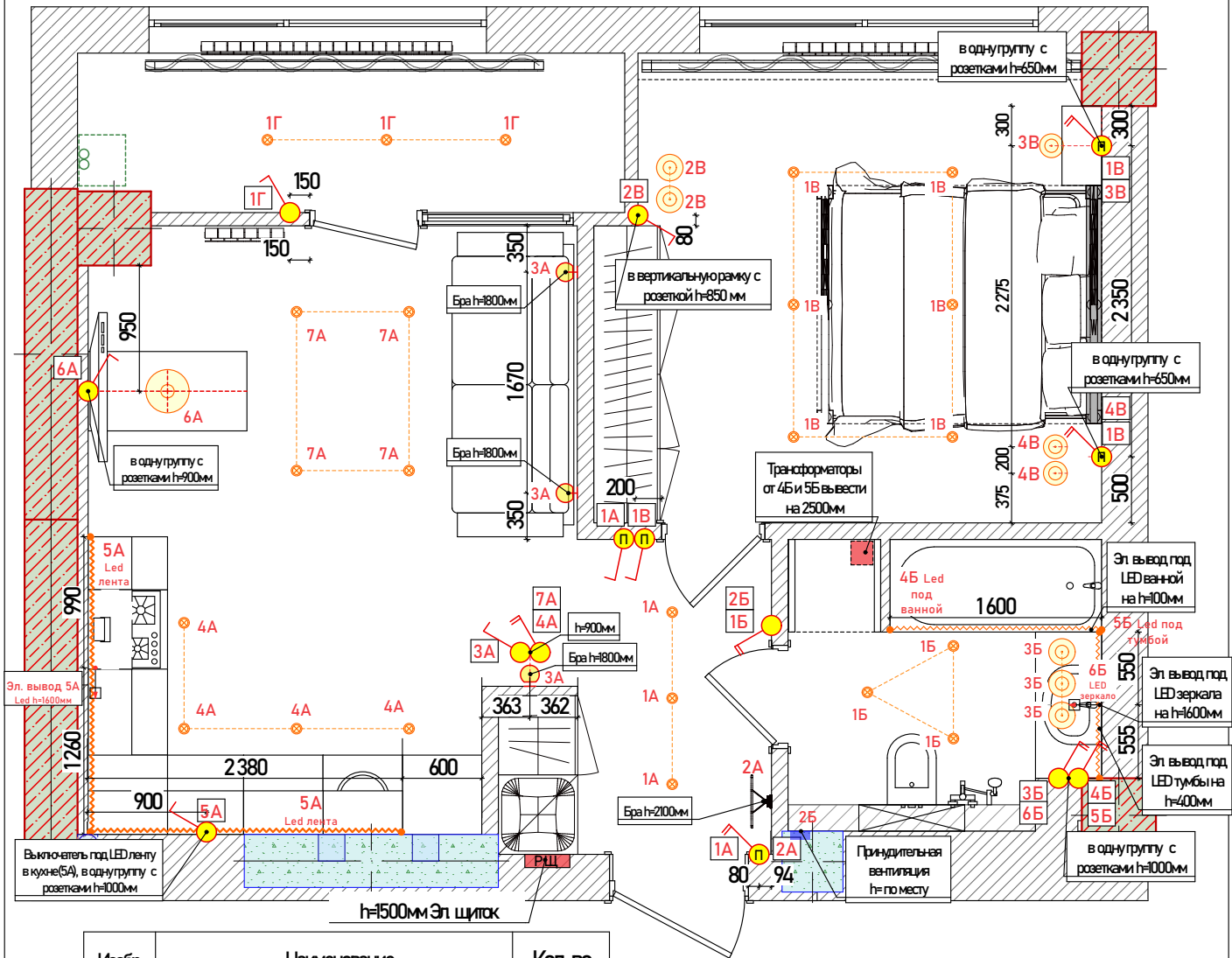

Изобр.	Наименование	Кол-во
	Выключатель 1-клавишный Schneider Electric Asfora белый, пластик	6
	Выключатель 2-клавишный Schneider Electric Asfora белый, пластик	4
	Выключатель проходной 1-клавишный Schneider Electric Asfora белый, пластик	2
	Выключатель проходной 2-клавишный Schneider Electric Asfora белый, пластик	2

Наименование	длина
5А	LED лента кухня 4,7 м.п.
4Б	LED лента ванная 1,6 м.п.
5Б	LED лента тумба 1,1 м.п.
Общая длина LED ленты 7,4 м.п.	

Примечание:

1. Рекомендуется производить обмеры по месту, так как размеры могут отличаться от фактических.
2. Чистовая высота потолка +2900мм
3. Монтажные размеры светильников уточнить после выбора модели
4. Все выключатели располагать на высоте h=900 мм от уровня пола кроме указанных.
5. Установить выключатели на расстоянии 150мм от ближайшего края стены, если не указан особый размер.
6. Данный лист рассматривать вместе с листом N13-14.

План расположения осветительных приборов и выключателей М1:50			
Дизайнер	Касич Анастасия (095) 701 24 84	Стадия	Лист
		Листов	
		ДП	10
			22
Дизайн-проект в ЖК "К12" секция 1, 5 этаж, кв.15, г.Днепр			

План расстановки розеток и электровыводов

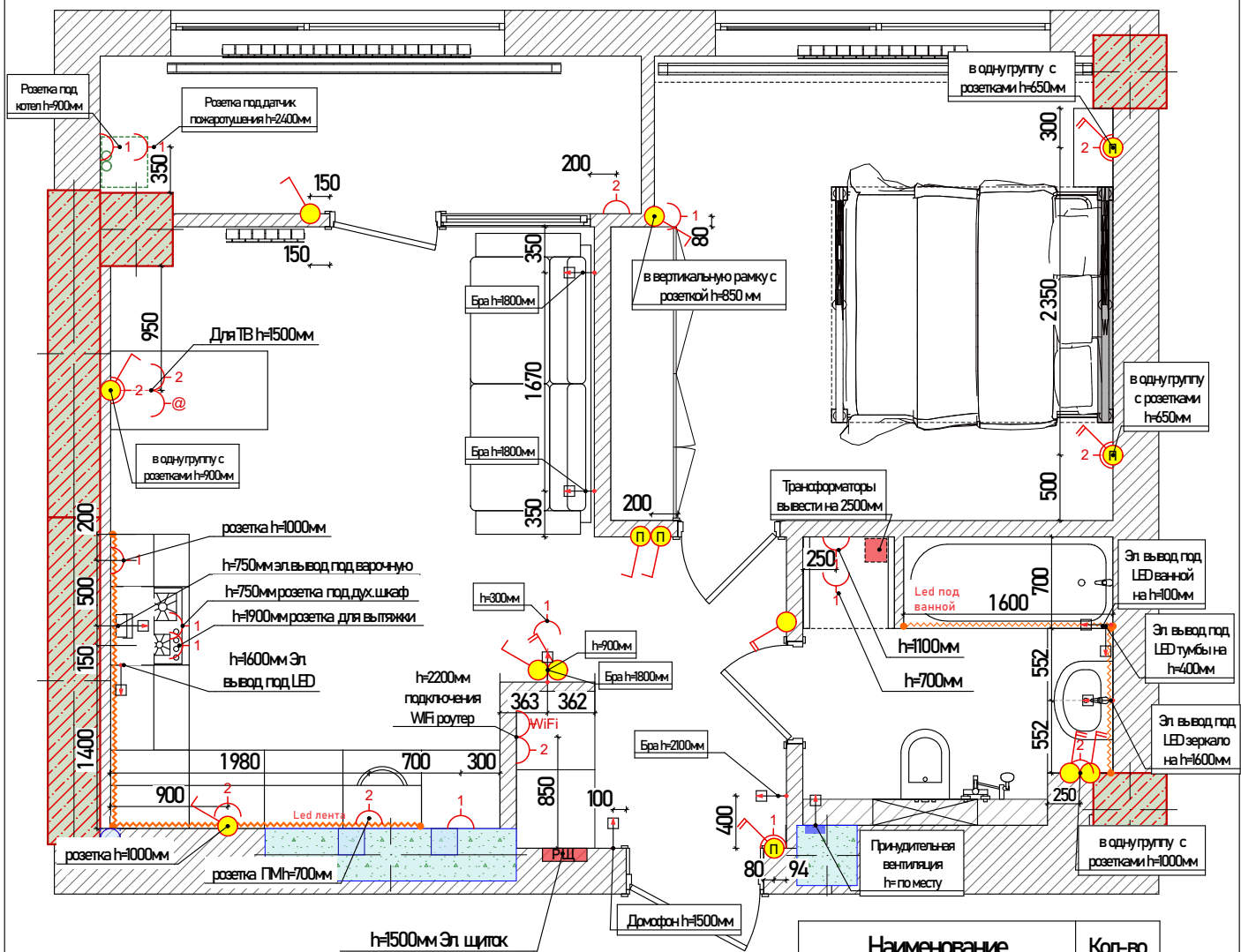

	Наименование	Кол-во
1	Розетка одинарная Schneider Electric Asfora белая	30
@	Розетка интернет Schneider Electric Asfora белая	2
□	Электро-вывод	11

Наименование	Кол-во
Рамка горизонт. одинарная, Schneider Electric Asfora	13
Рамка горизонт. двойная, Schneider Electric Asfora	5
Рамка горизонт. тройная, Schneider Electric Asfora	6
Рамка горизонт. четверная, Schneider Electric Asfora	1
Рамка вертикальная двойная, Schneider Electric Asfora	1

Примечание:

1. Рекомендуется производить обмеры по месту, так как размеры могут отличаться от фактических.
2. Чистовая высота потолка +2900мм.
3. Высота монтажа всех розеток h=300 мм от уровня чистого пола (указана высота до центра розетки), если не указана особая маркировка.
4. Розетки в сан. узлах устанавливать влагозащищенные скрытого монтажа.
5. Установить розетки на расстоянии 150мм от ближайшего края стены, если не указан особый размер.
6. Размещение электрофурнитуры уточнить после выбора производителя.
7. Данный лист рассматривать вместе с листом №2-13.

План расстановки розеток, выключателей и их привязка М1:50

Дизайн-проект
в ЖК "К12"
секция 1, 5 этаж, кв.15, г.Днепр

Стадия	Лист	Листов
ДП	11	22

Дизайнер Касич Анастасия
(095) 701 24 84

План отметок развёрток стен

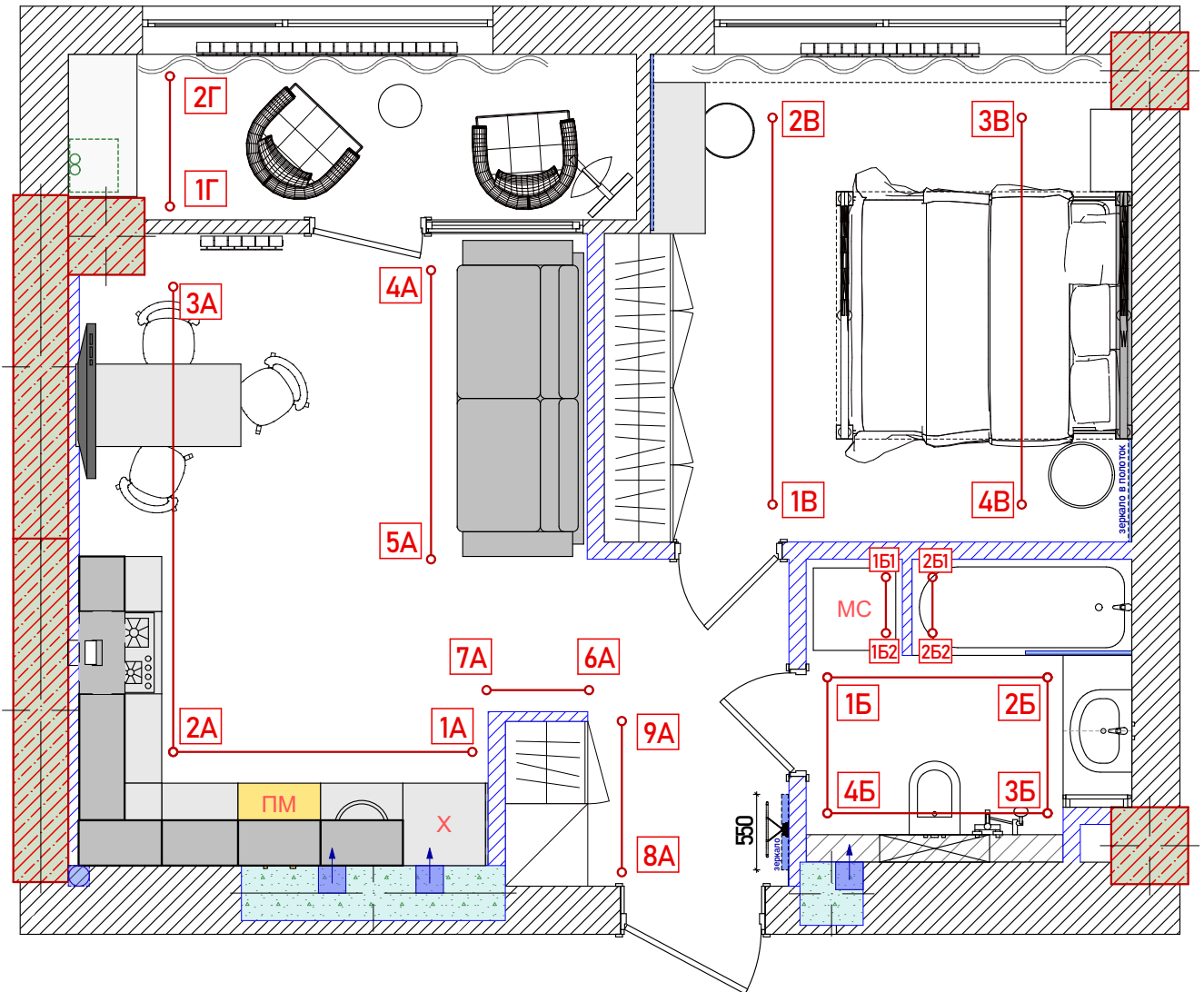

Примечание:

1. Рекомендуется производить обмеры по месту, так как размеры могут отличаться от фактических.
2. Чистовая высота потолка +2900мм
3. Данный лист рассматривать вместе с листом №11, 13-15.

				План отметок развёрток стен М1:50		
				Стадия	Лист	Листов
				ДП	13	22
				Дизайнер	Касич Анастасия (095) 701 24 84	Дизайн-проект в ЖК "К12" секция 1, 5 этаж, кв.15, г.Днепр

Развертка кухни с раскладкой кафеля

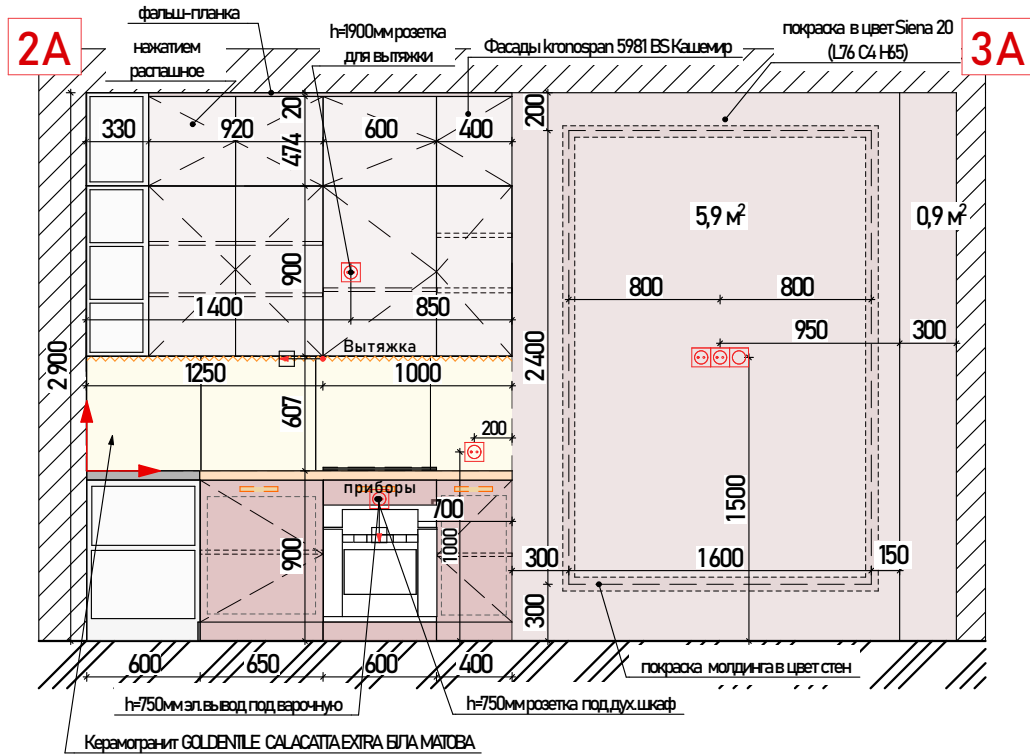

Верхние шкафы: Kronospan 5981 BS Кашемир
 Столешница: Столешница K023 SU Венато (матовая)
 Нижние шкафы: МДФ в пленке ZGODA Капучино супермат П 165



Примечание:

1. Рекомендуется производить обмеры по месту, так как размеры могут отличаться от фактических.
2. Чистовая высота потолка +2900мм
3. Размеры даны без учета кафеля и кафельного шва!!

				Развертка кухни с раскладкой кафеля М1:40			
				Дизайн-проект	Стадия	Лист	Листов
				в ЖК "К12"	ДП	14	22
				секция 1, 5 этаж, кв.15, г.Днепр			
Дизайнер	Касич Анастасия						
	(095) 701 24 84						

Развертка кухни с раскладкой кафеля

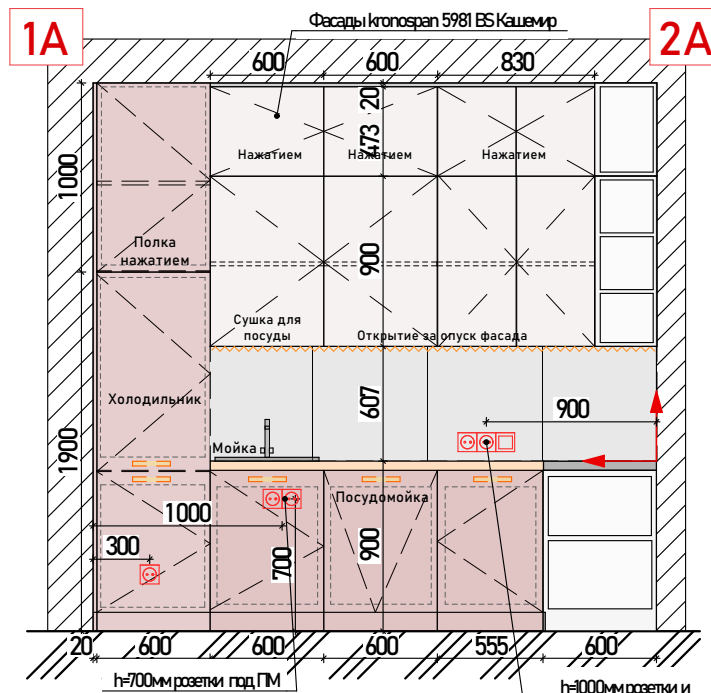

Верхние шкафы: Kronospan 5981 BS Кашемир
 Столешница: Столешница K023 SU Венато (матовая)
 Нижние шкафы: МДФ в пленке ZGODA Капучино супермат П 165



Примечание:

1. Рекомендуется производить обмеры по месту, так как размеры могут отличаться от фактических.
2. Чистовая высота потолка +2900мм
3. Размеры даны без учета кафеля и кафельного шва!!!

				Развертка кухни с раскладкой кафеля М1:40			
				Дизайн-проект	Стадия	Лист	Листов
				в ЖК "К12"	ДП	15	22
				секция 1, 5 этаж, кв.15, г.Днепр			
Дизайнер	Касич Анастасия						
	(095) 701 24 84						

Развертка гостиная

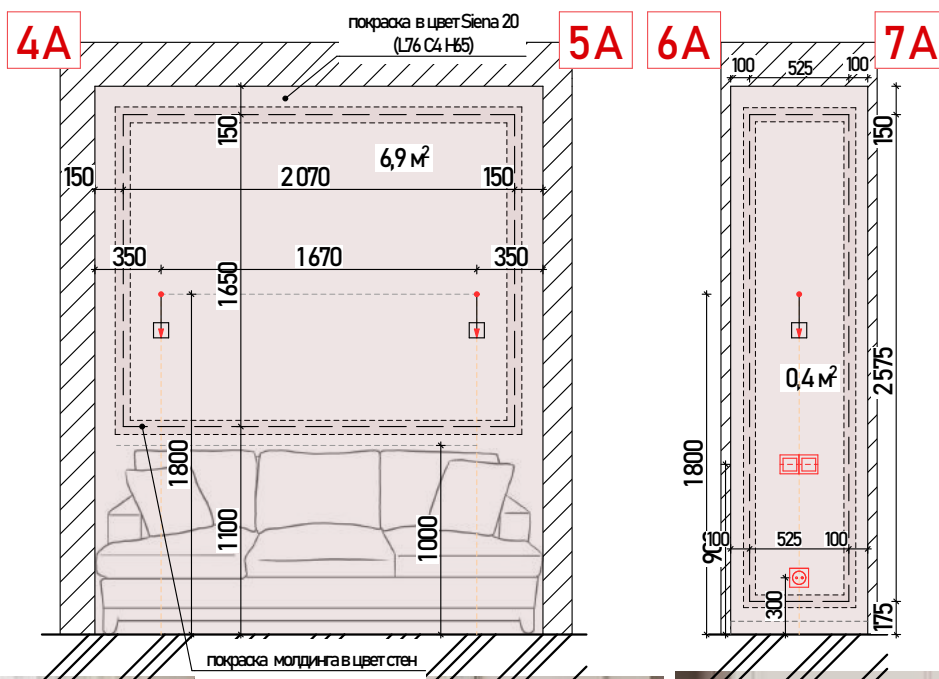

Примечание:

1. Рекомендуется производить обмеры по месту, так как размеры могут отличаться от фактических.
2. Чистовая высота потолка +2900мм

				Развертка гостиной М1:40		
				Дизайн-проект в ЖК "К12" секция 1, 5 этаж, кв.15, г.Днепр		
				Стадия	Лист	Листов
				ДП	16	22
Дизайнер	Касич Анастасия					
	(095) 701 24 84					

Развертка прихожей

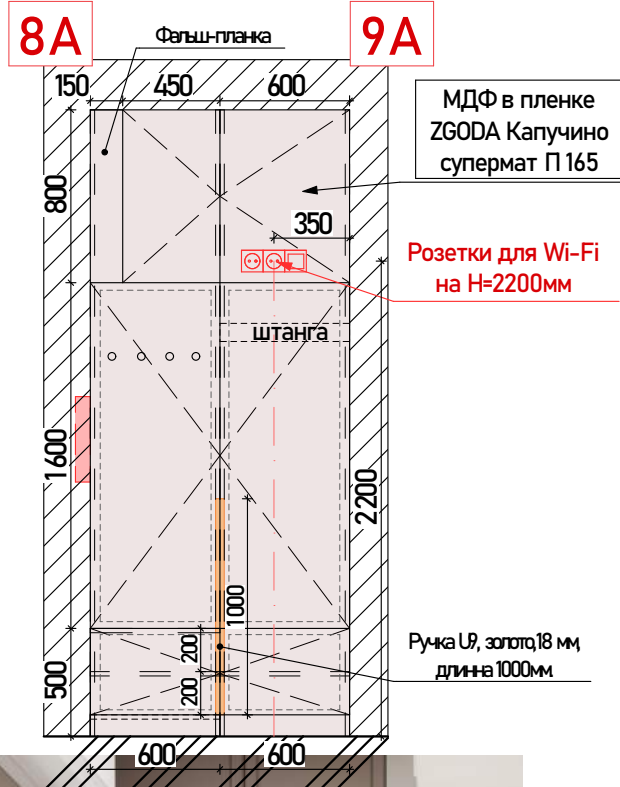



Примечание:

1. Рекомендуется производить обмеры по месту, так как размеры могут отличаться от фактических.
2. Чистовая высота потолка +2900мм

				Развертка прихожей M1:40		
				Стадия	Лист	Листов
				ДП	17	22
Дизайнер	Касич Анастасия			Дизайн-проект в ЖК "K12" секция 1, 5 этаж, кв.15, г.Днепр		
	(095) 701 24 84					

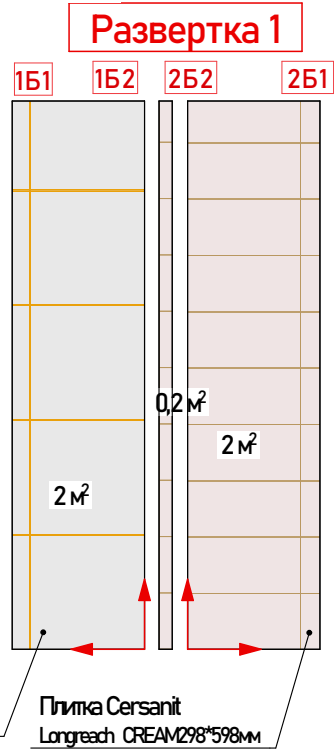
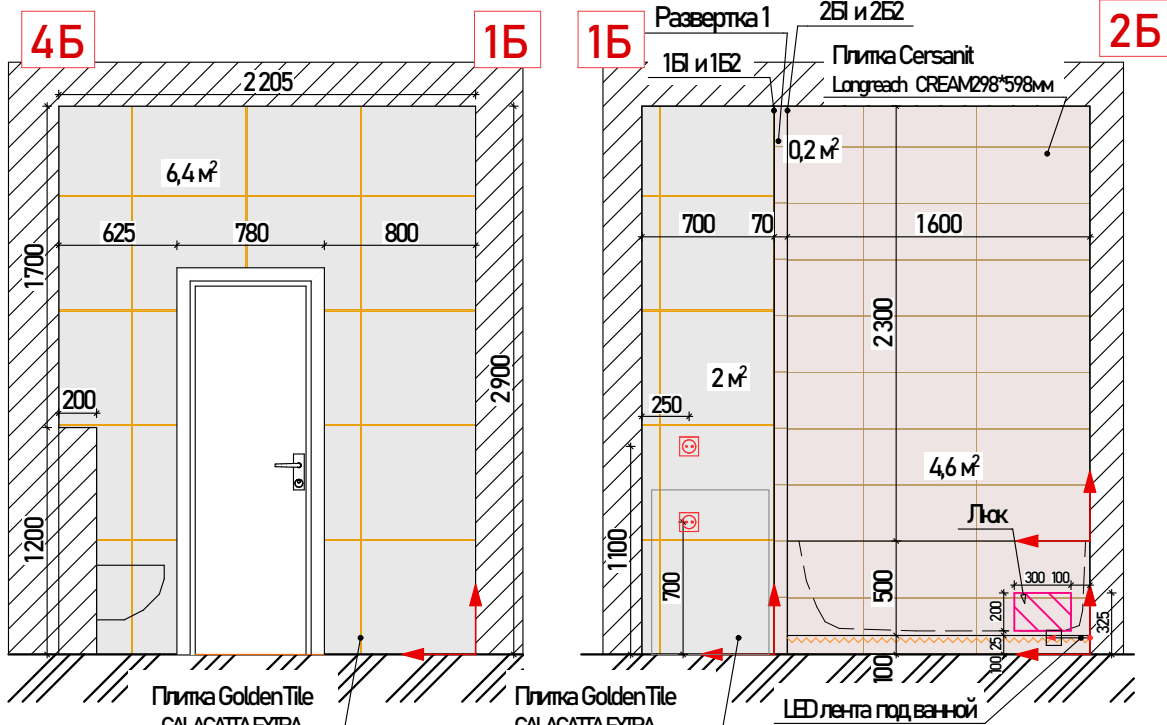
Развертка санузла с раскладкой кафеля

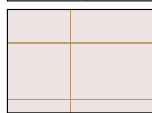

-  - Керамогранит GOLDENTILE CALACATTA EXTRA белая матовая №0510, 607*607 мм (Арт. 440962)
-  - Керамогранит Cersanit Longreach CREAM Размер 298*598мм (Артикул 437524)

 начало раскладки плитки

Примечание:

1. Рекомендуется производить обмеры по месту, так как размеры могут отличаться от фактических.
2. Площадь кафельной плитки дана без учёта коэффициента на подрезку.
3. Размеры даны без учёта швов между плитками, но не более 1мм шов
4. Размеры даны без учета кафеля и кафельного шва!!

Развертка санузла с раскладкой кафеля М1:40

Дизайн-проект в ЖК "К12"		Стадия	Лист	Листов
		ДП	18	22
Дизайнер	Касич Анастасия (095) 701 24 84	секция 1, 5 этаж, кв.15, г.Днепр		

Развертка санузла с раскладкой кафеля

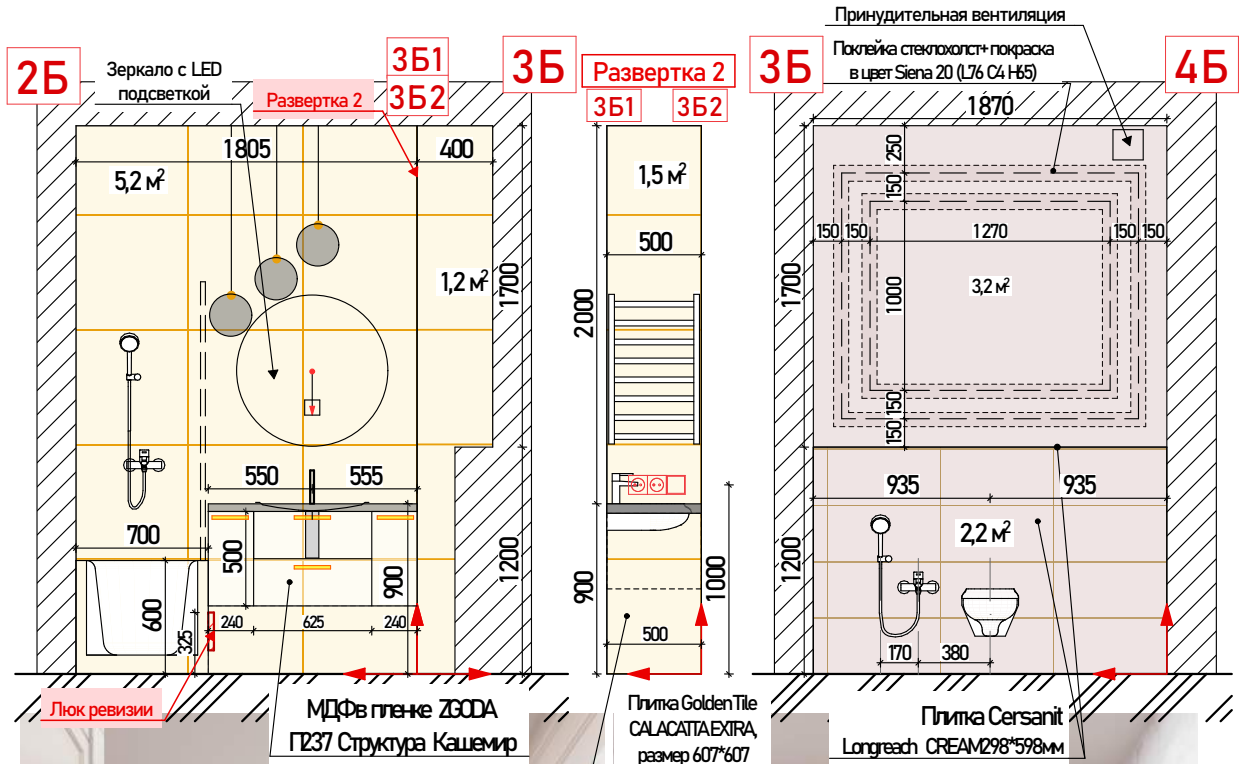

Примечание:

1. Рекомендуется производить обмеры по месту, так как размеры могут отличаться от фактических.
2. Площадь кафельной плитки дана без учёта коэффициента на подрезку.
3. Размеры даны без учёта швов между плитками, но не более 1мм шов
4. Размеры даны без учета кафеля и кафельного шва!!

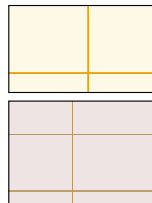

- Керамогранит GOLDENTILE CALACATTA EXTRA белая матовая №0510, 607*607 мм (Арт. 440962)

- Керамогранит Cersanit Longreach CREAM Размер 298*598мм (Артикул 437524)

Развертка санузла с раскладкой кафеля М1:40

		Стадия	Лист	Листов
		ДП	19	22
Дизайнер	Касич Анастасия (095) 701 24 84	Дизайн-проект в ЖК "К12" секция 1, 5 этаж, кв.15, г.Днепр		

Развертка спальни

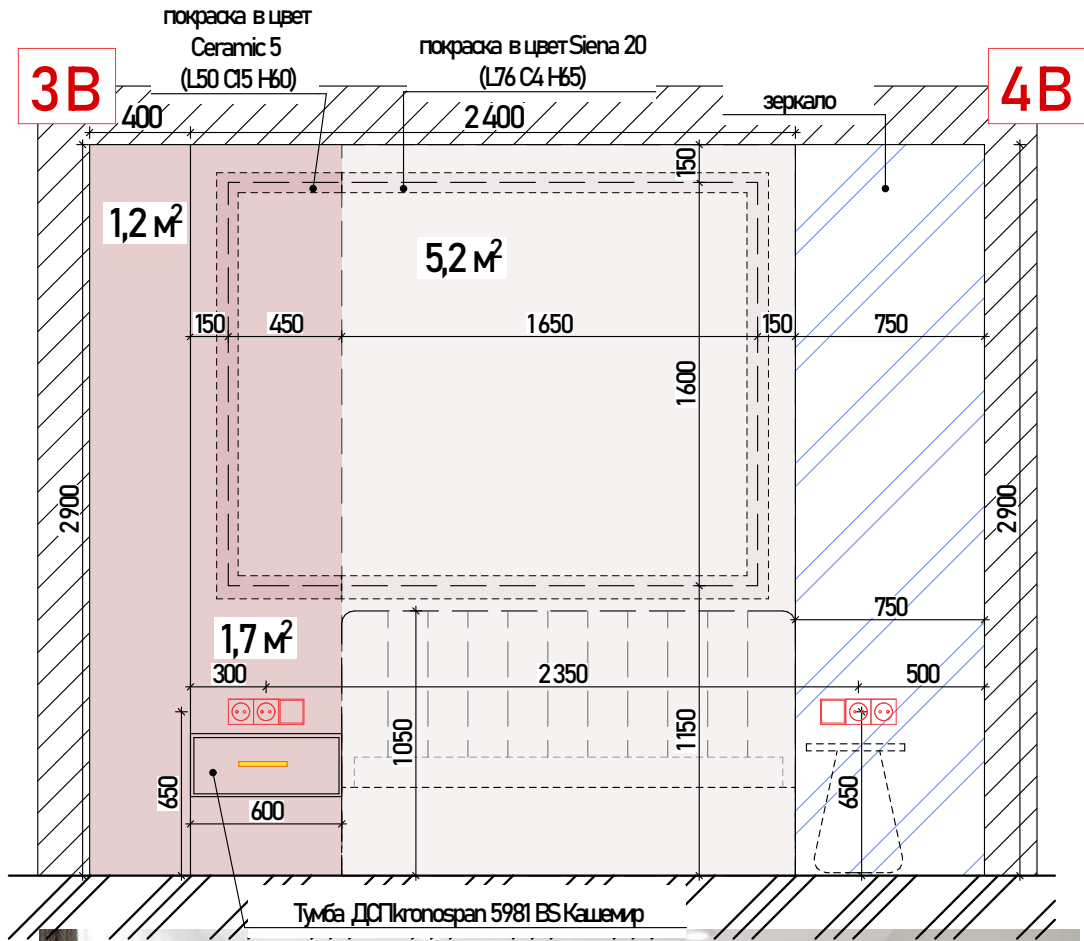

Примечание:

1. Рекомендуется производить обмеры по месту, так как размеры могут отличаться от фактических.
2. Чистовая высота потолка +2900мм.

Развертка спальни М1:30			
		Стадия	Лист
		ДП	20
		Листов	22
Дизайнер	Касич Анастасия	Дизайн-проект в ЖК "К12" секция 1, 5 этаж, кв.15, г.Днепр	
	(095) 701 24 84		



Примечание:

1. Рекомендуется производить обмеры по месту, так как размеры могут отличаться от фактических.

Развертка спальни М1:30				
		Стадия	Лист	Листов
		ДП	21	22
Дизайнер	Касич Анастасия	Дизайн-проект в ЖК "К12" секция 1, 5 этаж, кв.15, г.Днепр		
	(095) 701 24 84			

Развертка пенала на балконе

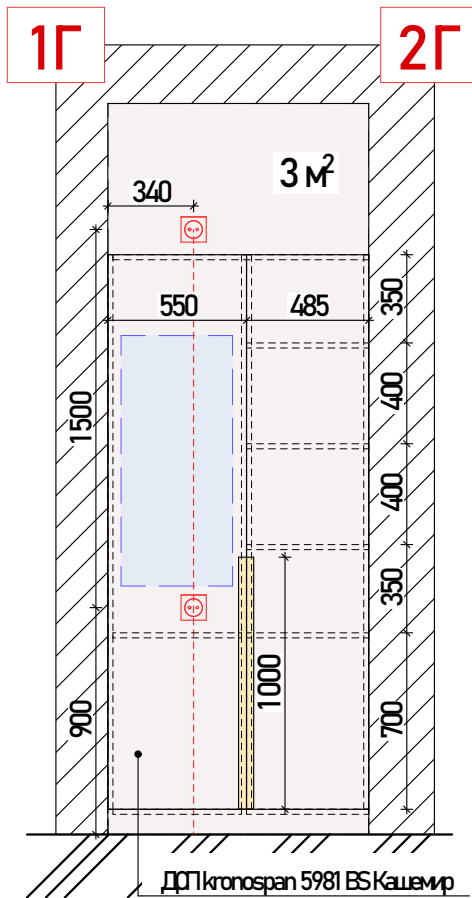

Примечание:

1. Рекомендуется производить обмеры по месту, так как размеры могут отличаться от фактических.
2. Чистовая высота потолка +2700мм.

				Развертка пенала на балконе M1:30			
				Дизайн-проект в ЖК "K12"	Стадия	Лист	Листов
					ДП	22	22
Дизайнер	Касич Анастасия			секция 1, 5 этаж, кв.15, г.Днепр			
	(095) 701 24 84						



Дизайн-проект в ЖК
"River Park"
секция 13, 12 этаж, кв.88, г.Днепр

Руководитель: Гнатенко Максим
Менеджер проекта: Базилевская Инна
Дизайнер: Касич Анастасия















Ведомость основных комплектов рабочих чертежей

№	Наименование	Примечание
1	План обмерочный	
2	План монтажа стен и дверных проёмов	
3	План расстановки мебели с размерами	
4	План водоснабжения и канализации	
5	План тёплого пола	
6	План напольных покрытий	
7	План расположения кондиционерного оборудования	
8	План потолка с осветительными приборами	
9	План расстановки осветительных приборов и выключателей	
10	План розеток, электропроводов и выключателей	
11	План отделки помещения	
12	План маркеров развёрток	
13	Развёртка кухни - гостиной с раскладкой кафеля	
14	Развёртка кухни - гостиной с раскладкой кафеля	
15	Развёртка санузла с раскладкой кафеля	
16	Развёртка санузла с раскладкой кафеля	
17	Развёртка спальни	
18	Развёртка детской комнаты	
19	Развертка гардеробной	
20	Развертка прихожей зоны и балкона	

				Дизайн-проект в ЖК "River Park" секция 13, 12 этаж, кв.88, г.Днепр	Стадия ДП	Лист	Листов 20
Руководитель	Гнатенко Максим	(067) 130 00 05					
Менеджер проекта	Базилевская Инна	(093) 271 71 38					
Дизайнер	Касич Анастасия	(095) 701 24 84					

ОБМЕРОЧНЫЙ ПЛАН

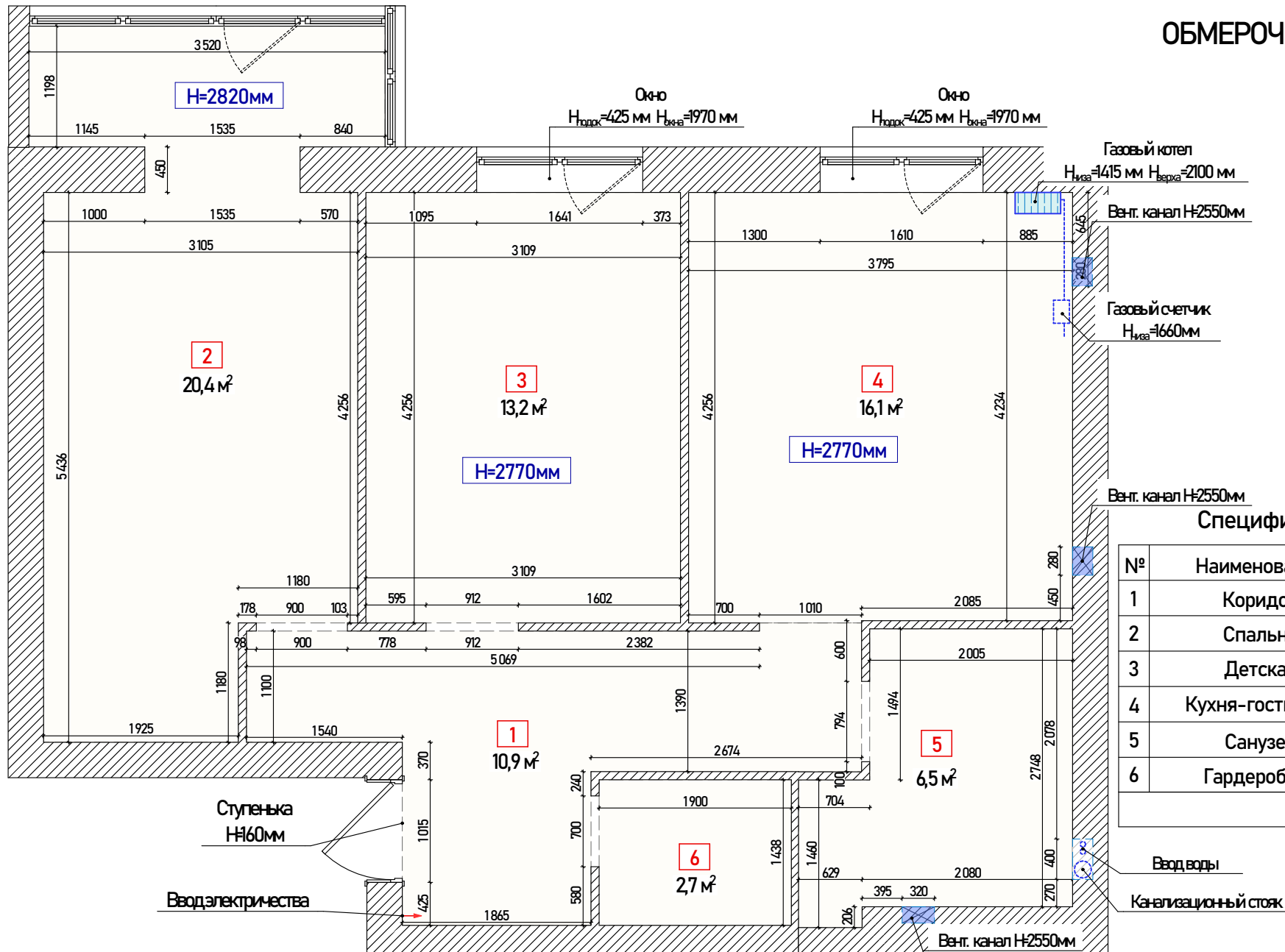

Спецификация:

№	Наименование	м²
1	Коридор	10,9
2	Спальня	20,4
3	Детская	13,2
4	Кухня-гостиная	16,1
5	Санузел	6,5
6	Гардеробная	2,7
ВСЕГО:		69,8

Руководитель	Гнатенко Максим	(067) 130 00 05
Менеджер проекта	Базилевская Инна	(093) 271 71 38
Дизайнер	Касич Анастасия	(095) 701 24 84

Обмерочный план М 1:55

Дизайн-проект
в ЖК "River Park"
 секция 13, 12 этаж, кв.88, г.Днепр

Стадия	Лист	Листов
ДП	1	20

ПЛАН РАССТАНОВКИ МЕБЕЛИ

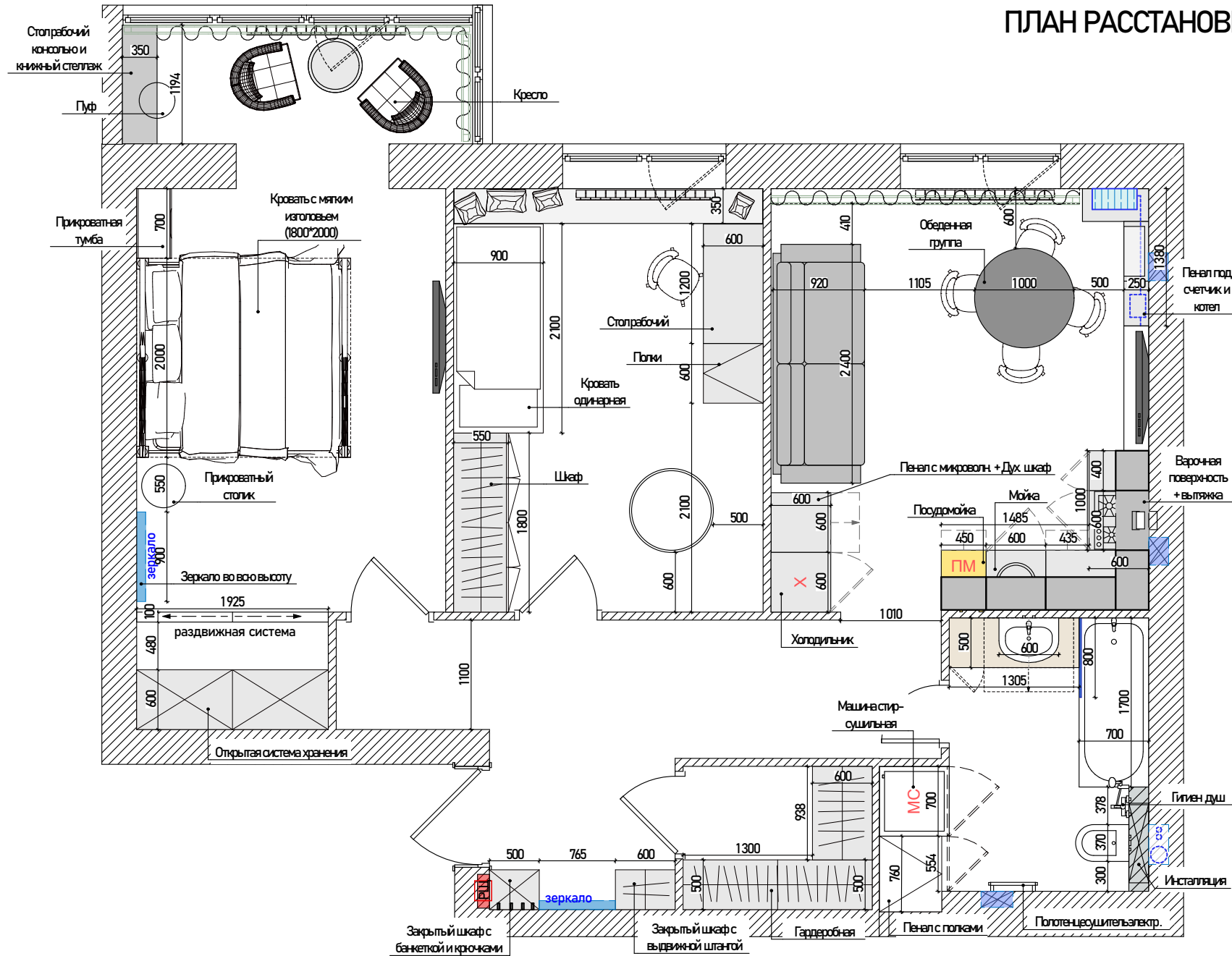

Руководитель	Гнатенко Максим	(067) 130 00 05
Менеджер проекта	Базилевская Инна	(093) 271 71 38
Дизайнер	Касич Анастасия	(095) 701 24 84

План расстановки мебели
М 1:55

Дизайн-проект
в ЖК "River Park"
секция 13, 12 этаж, кв.88, г.Днепр

Стадия	Лист	Листов
ДП	02	20
 Студия дизайна интерьера		

ПЛАН МОНТАЖА

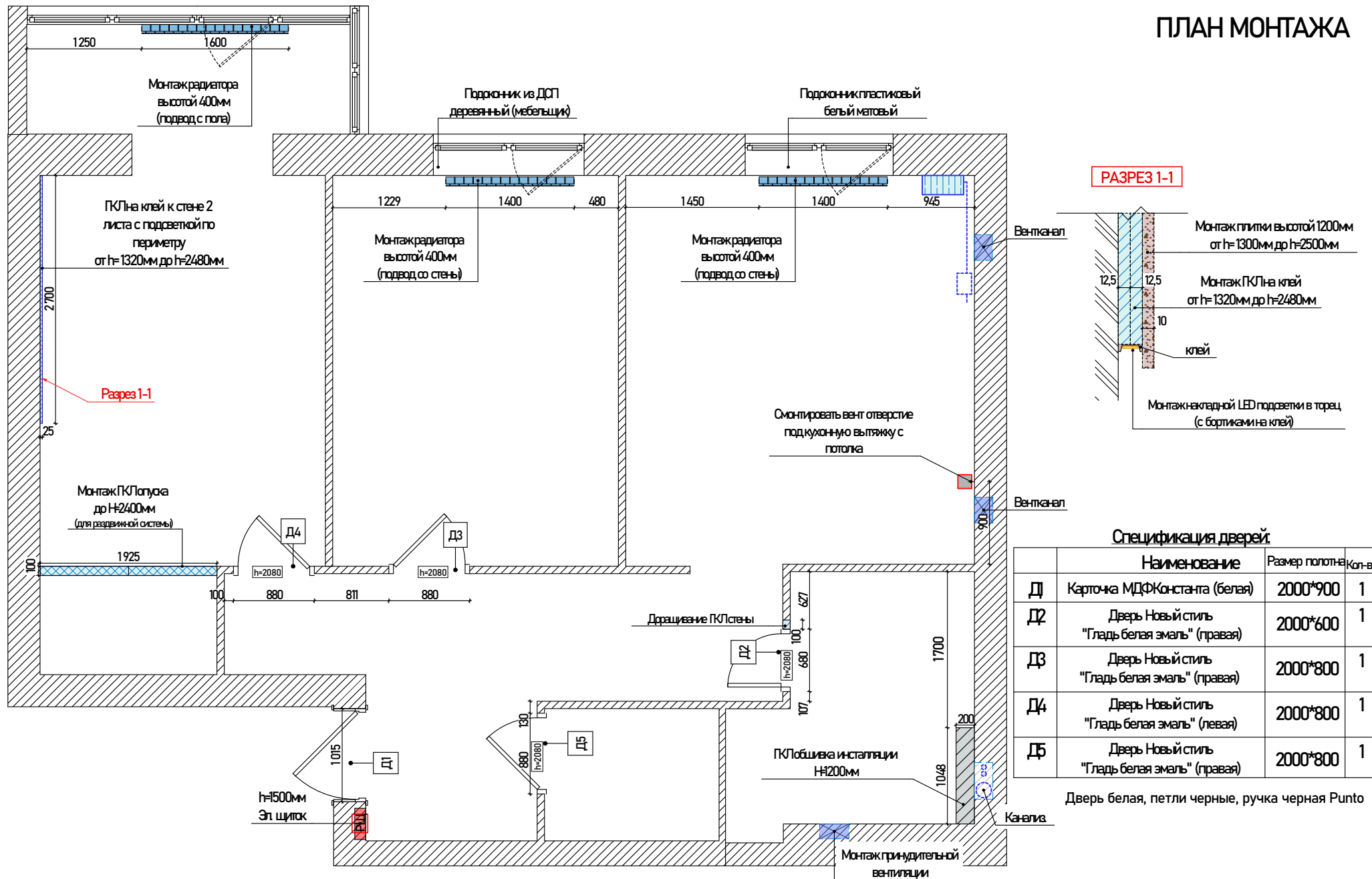

Руководитель	Гнатенко Максим	(067) 130 00 05
Менеджер проекта	Базилевская Инна	(093) 271 71 38
Дизайнер	Касич Анастасия	(095) 701 24 84

План монтажа М 1:55

Дизайн-проект
в ЖК "River Park"
секция 13, 12 этаж, кв.88, г.Днепр

Стадия	Лист	Листов
Д1	03	20

IDesign
Студия дизайна интерьера

ПЛАН ВОДОСНАБЖЕНИЯ

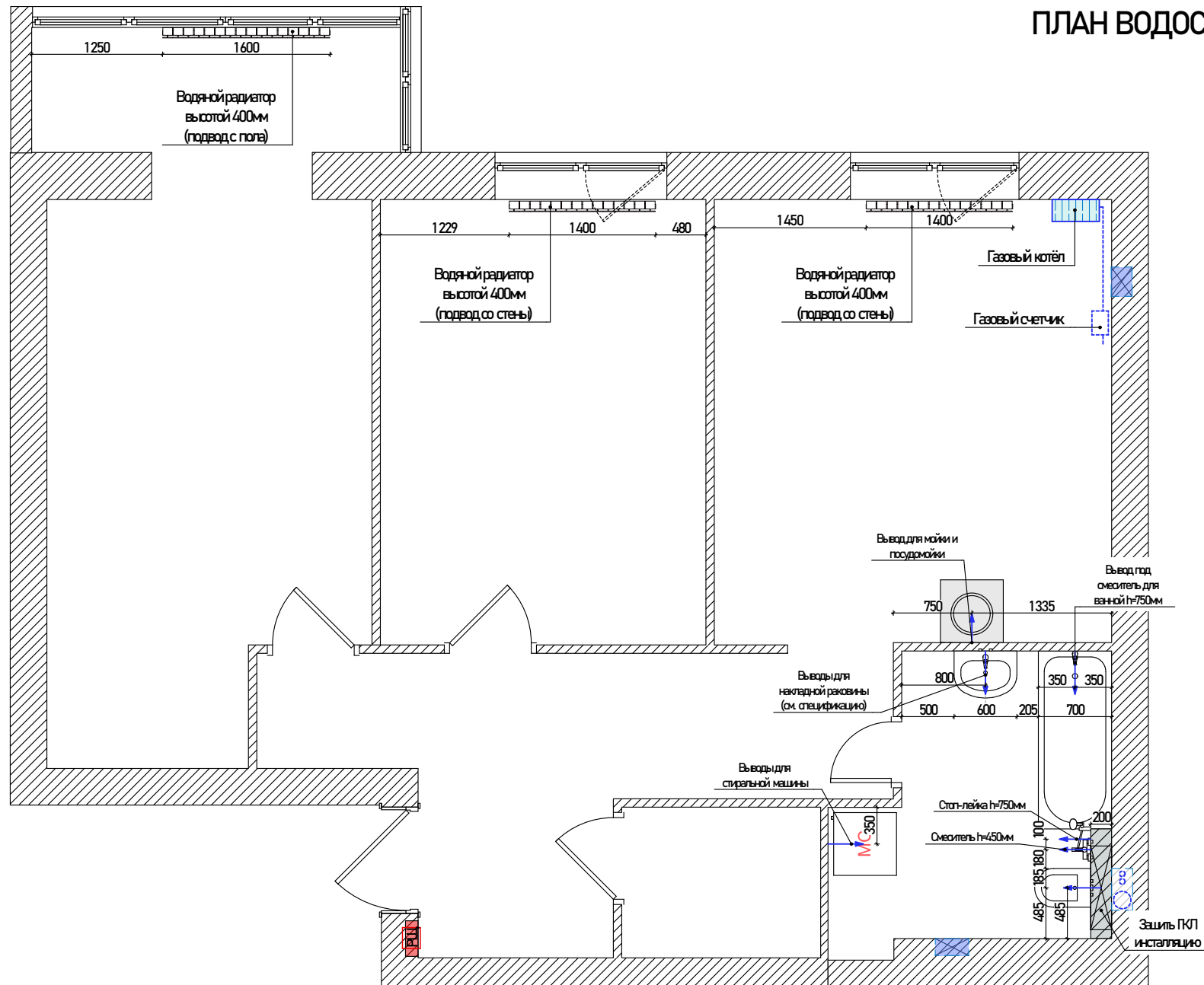

Руководитель	Гнатенко Максим	(067) 130 00 05
Менеджер проекта	Базилевская Инна	(093) 271 71 38
Дизайнер	Касич Анастасия	(095) 701 24 84

План водоснабжения и канализации М 1:55

Дизайн-проект
в ЖК "River Park"
секция 13, 12 этаж, кв.88, г.Днепр

Стадия	Лист	Листов
ДП	04	20
 Студия дизайна интерьера		

Изображение	Наименование	Кол-во
	<p>Cersanit CASPIA Накладной овальный умывальник 60 см</p>	1
	<p>Cersanit CROMO Смеситель для умывальника</p>	1
	<p>Cersanit CARINA Подвесной унитаз CLEANON</p>	1
	<p>Cersanit CROMO Смеситель для ванны/душа</p>	1
	<p>Гигиенический душ Imprese Loreta VR30350Z-BT</p>	1

Руководитель	Гнатенко Максим	(067) 130 00 05
Менеджер проекта	Базилевская Инна	(093) 271 71 38
Дизайнер	Касич Анастасия	(095) 701 24 84

--

Дизайн-проект
в ЖК "River Park"
 секция 13, 12 этаж, кв.88, г.Днепр

Стадия	Лист	Листов
ДП		20

ПЛАН ТЕПЛОГО ПОЛА

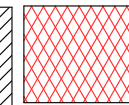
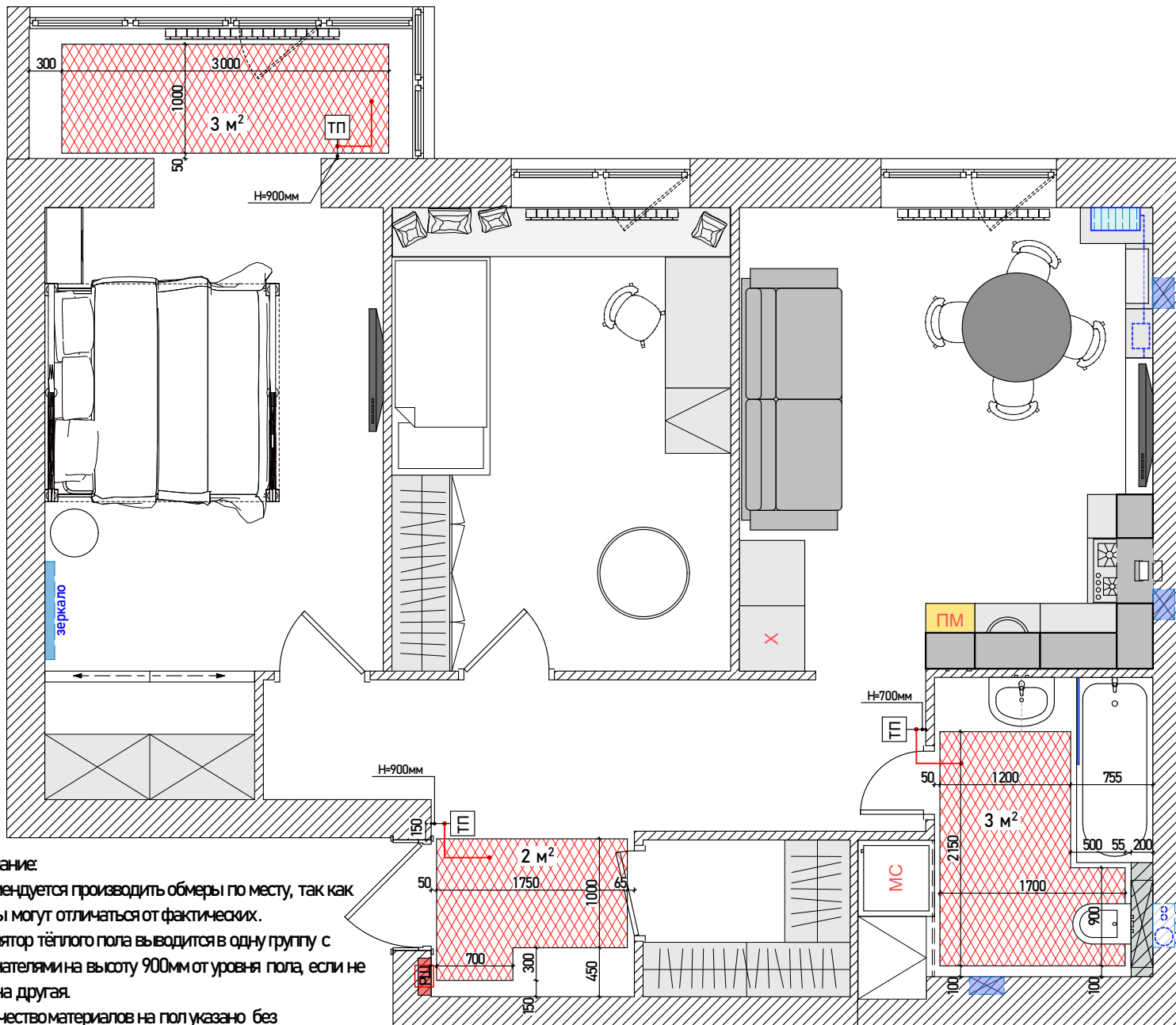

- Электрический теплый пол (нагревательные маты FENIX)

Наименование зон	Размер мата
Зона прихожей	2 м ²
Зона санузла	3 м ²
Зона балкона	3 м ²
Общая площадь ТП:	8 м ²

ТП - Механический терморегулятор IN-TERM RTC 70



Примечание:

1. Рекомендуется производить обмеры по месту, так как размеры могут отличаться от фактических.
2. Регулятор тёплого пола выводится в одну группу с выключателями на высоту 900мм от уровня пола, если не указана другая.
3. Количество материалов на пол показано без коэффициента запаса на прирезку.

Руководитель	Гнатенко Максим	(067) 130 00 05
Менеджер проекта	Базилевская Инна	(093) 271 71 38
Дизайнер	Касич Анастасия	(095) 701 24 84

План теплого пола М 1:55

Дизайн-проект
в ЖК "River Park"
секция 13, 12 этаж, кв.88, г.Днепр

Стадия	Лист	Листов
ДП	05	20
 TDesign Студия дизайна интерьера		

ПЛАН НАПОЛЬНОГО ПОКРЫТИЯ

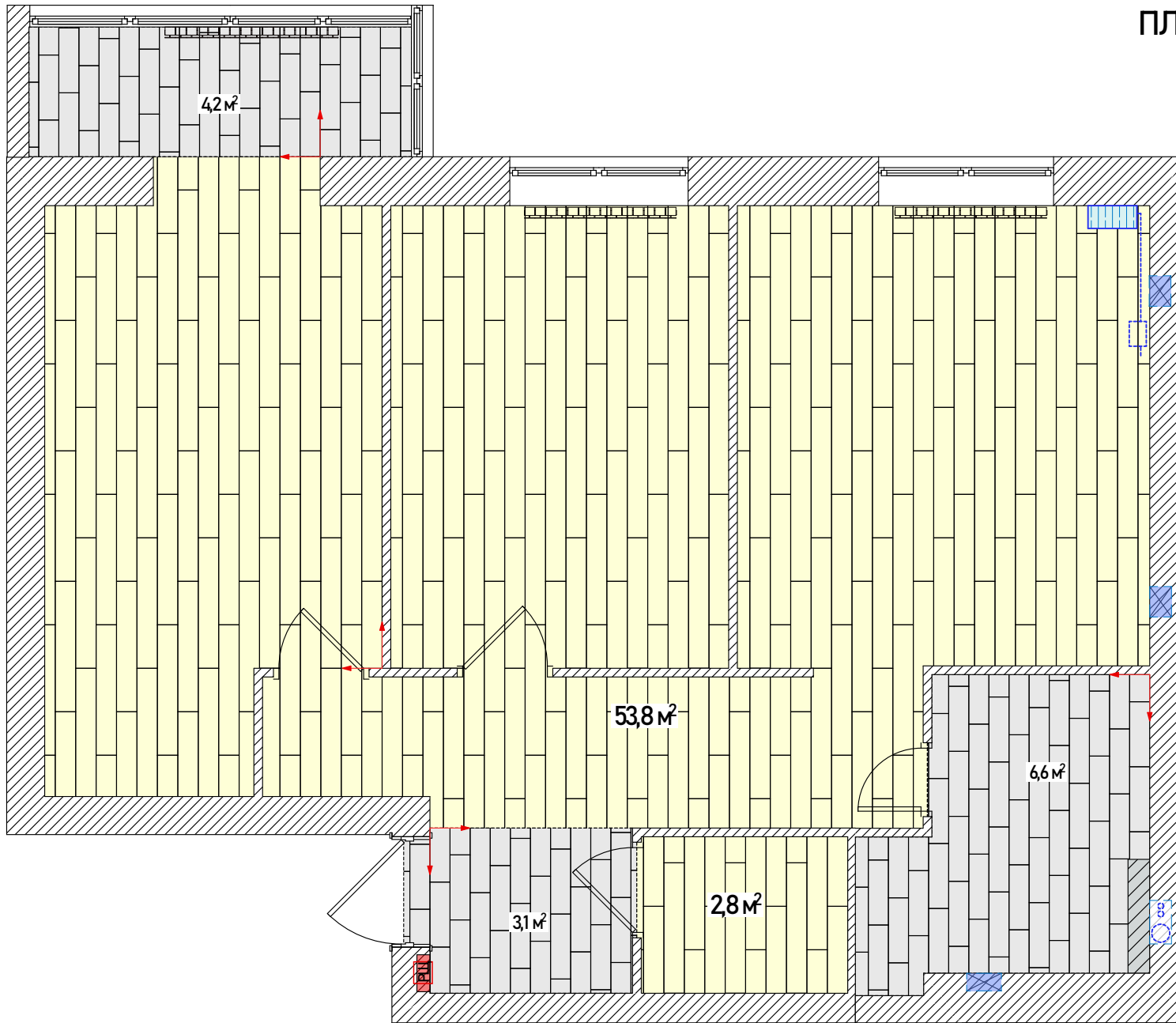

УСЛОВНЫЕ ОБОЗНАЧЕНИЯ:

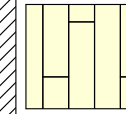

- Ламинат AGT NL VG Meric 506 32/AC4. Укладка 1/3.
Размер 191мм*1200мм*8мм.
Площадь - 56,6 м²

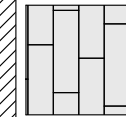

- Плитка Cersanit Саутвуд крем.
Размер 185х598мм.
Площадь - 13,9 м²

— - Плинтус ПВХ белый.
Метраж - 31,1 м.п.

↘ - Начало раскладки

Примечание:

1. Рекомендуется производить обмеры по месту, так как размеры могут отличаться от фактических.
2. Количество материалов на пол указано БЕЗ коэффициента запаса на прирезку.
3. Количество плинтусов уточнить по месту, так же уточнить их наличие за мебелью
4. Данный лист рассматривать вместе с листом N5, 6.

Руководитель	Гнатенко Максим	(067) 130 00 05
Менеджер проекта	Базилевская Инна	(093) 271 71 38
Дизайнер	Касич Анастасия	(095) 701 24 84

План раскладки напольного
покрытия М 1:55

Дизайн-проект
в ЖК "River Park"
секция 13, 12 этаж, кв.88, г.Днепр

Стадия	Лист	Листов
ДП	06	20

IDesign
Студия дизайна интерьера

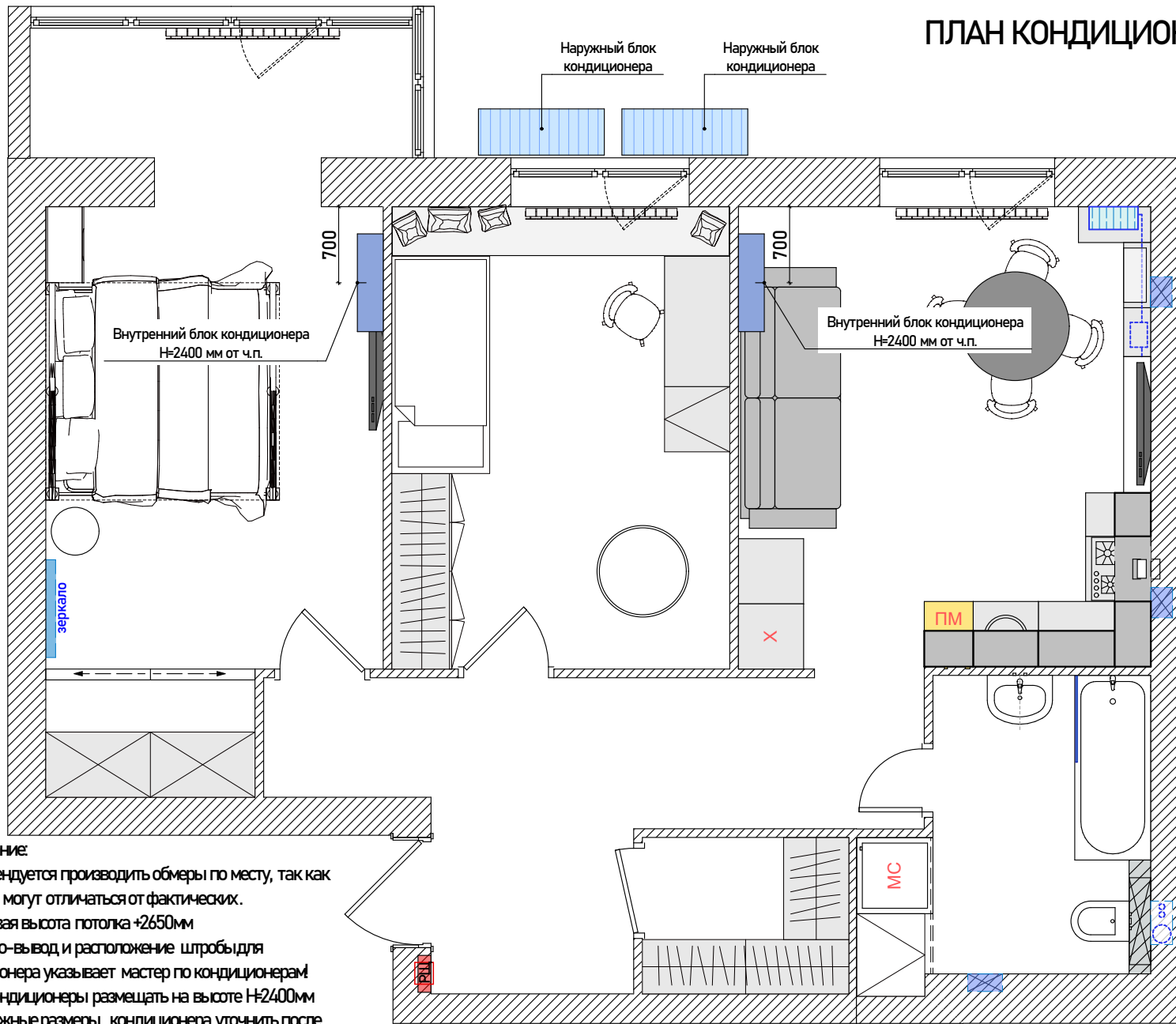

ПЛАН КОНДИЦИОНЕРНОГО ОБОРУДОВАНИЯ



Примечание:

1. Рекомендуется производить обмеры по месту, так как размеры могут отличаться от фактических.
2. Чистовая высота потолка +2650мм
3. Электро-вывод и расположение штробы для кондиционера указывает мастер по кондиционерам!
4. Все кондиционеры размещать на высоте H=2400мм
5. Монтажные размеры кондиционера уточнить после выбора модели

Условные обозначения:

-  - наружный блок кондиционера
-  - внутренний блок кондиционера

Руководитель	Гнатенко Максим	(067) 130 00 05
Менеджер проекта	Базилевская Инна	(093) 271 71 38
Дизайнер	Касич Анастасия	(095) 701 24 84

План расположения
кондиционеров М 1:55

Дизайн-проект
в ЖК "River Park"
секция 13, 12 этаж, кв.88, г.Днепр

Стадия	Лист	Листов
ДП	07	20
 TDesign Студия дизайна интерьера		

ПЛАН РАСПОЛОЖЕНИЯ ПОТОЛКА

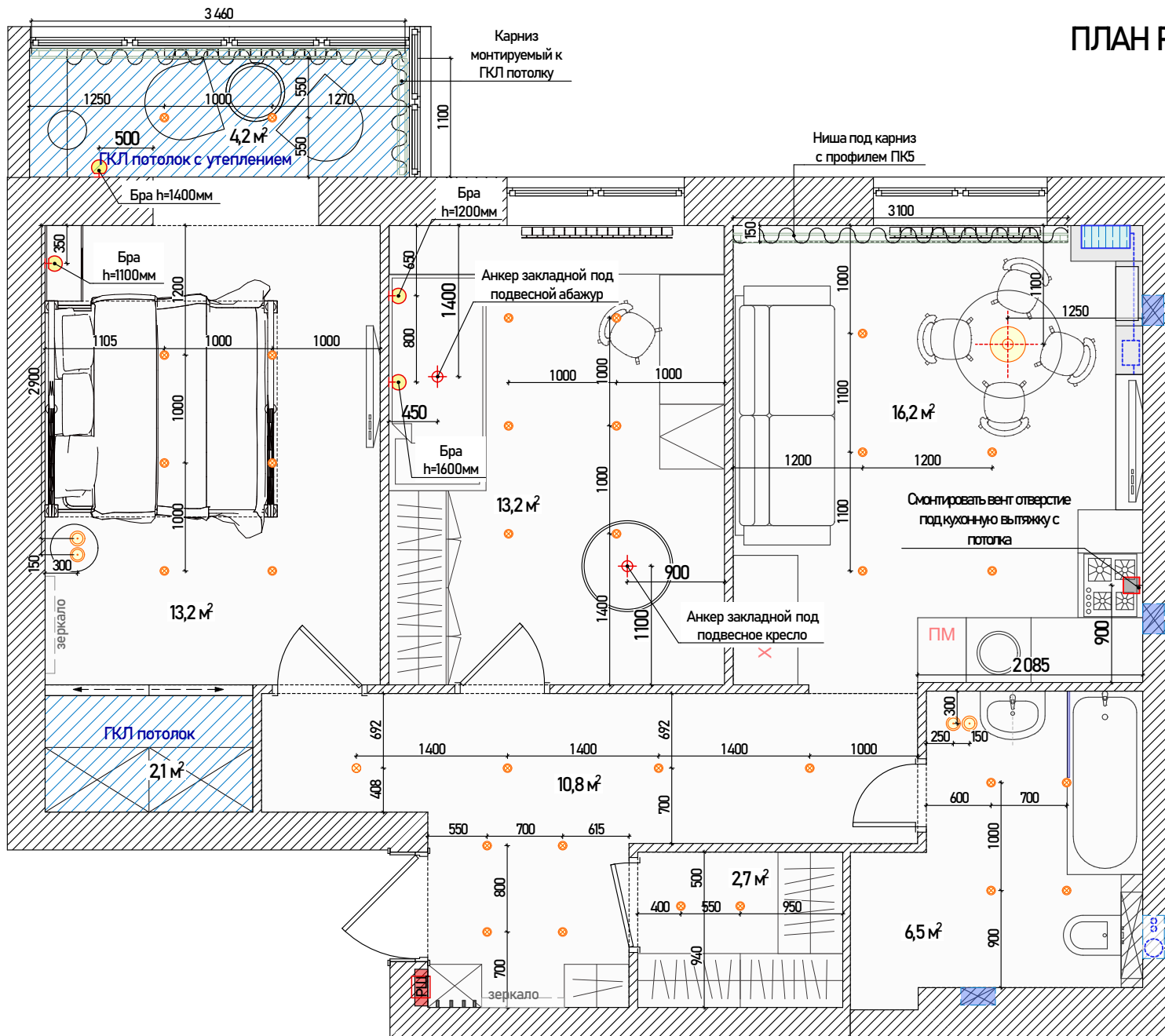

Площадь натяжного потолка:

Наименование	м ²
Спальня	13,2
Детская	13,2
Кухня-гостинная	16,2
Прихожая-коридор	10,8
Санузел	6,5
Гардеробная	2,7
ВСЕГО	62,6

Примечание:

1. Рекомендуется производить обмеры по месту, так как размеры могут отличаться от фактических.
2. Чистовая высота потолка (после монтажа натяжного) +2650мм.
3. Монтажные размеры светильников уточнить после выбора модели.
4. Установить выключатели на расстоянии 150мм от ближайшей стены, если не указан особый размер.
5. Размещение электрофурнитуры уточнить после выбора производителя.
6. Данный лист рассматривать вместе с листом №14-16.

Руководитель	Гнатенко Максим	(067) 130 00 05
Менеджер проекта	Базилевская Инна	(093) 271 71 38
Дизайнер	Касич Анастасия	(095) 701 24 84

План расположения потолка и
освещения М 1:55

Дизайн-проект
в ЖК "River Park"
секция 13, 12 этаж, кв.88, г.Днепр

Стадия	Лист	Листов
ДП	08	20
 Студия дизайна интерьера		

ПЛАН ОСВЕЩЕНИЯ И ВЫКЛЮЧАТЕЛЕЙ

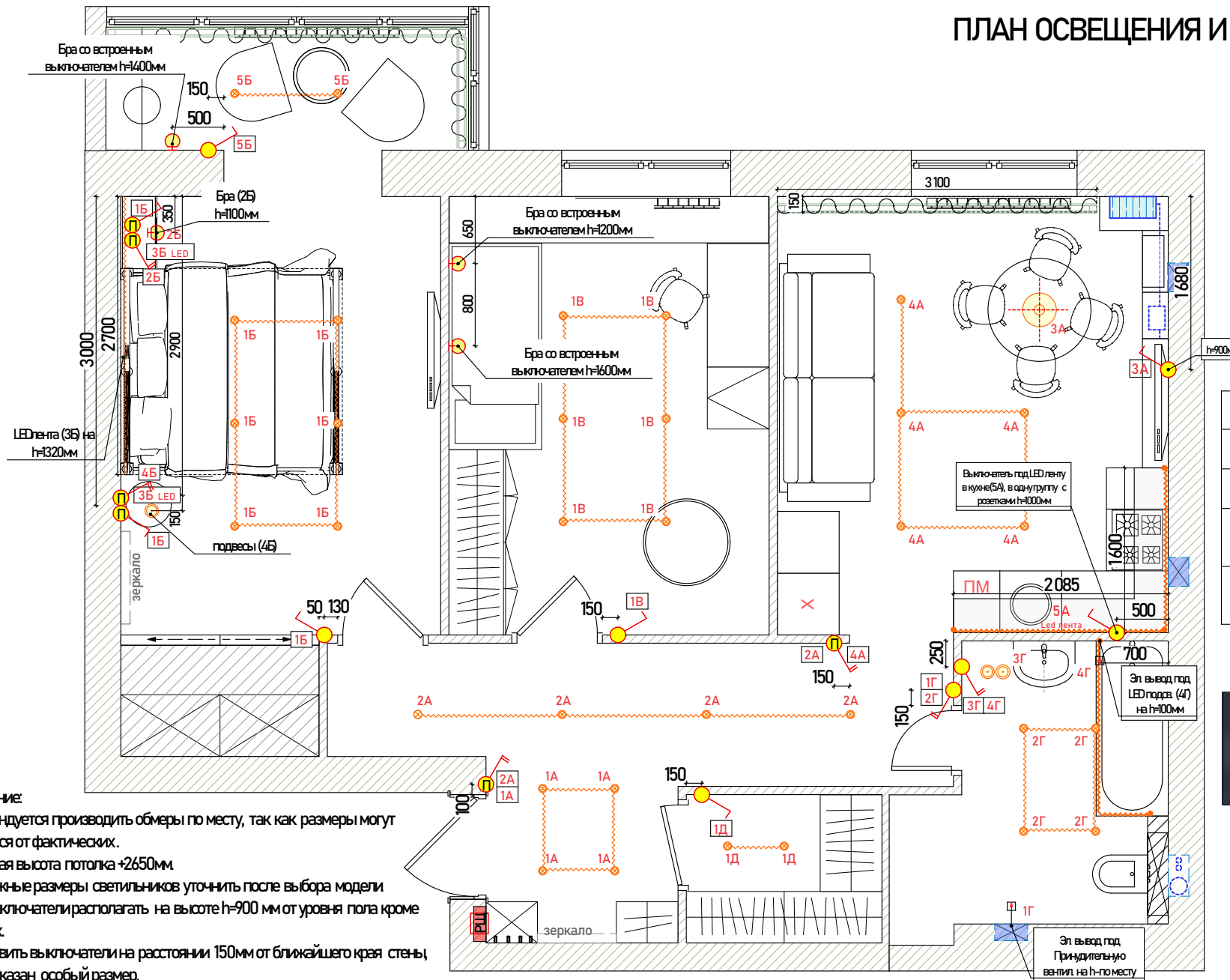

Электрофурнитура:

Наименование	Кол-во
Выкл. одинарный	6
Выкл. двойной	2
Выкл. одинарный проходной	2
Выкл. двойной проходной	4

Schneider
(Шнайдер)
Asfoga антрацит



Примечание:

1. Рекомендуется производить обмеры по месту, так как размеры могут отличаться от фактических.
2. Чистовая высота потолка +2650мм.
3. Монтажные размеры светильников уточнить после выбора модели
4. Все выключатели располагать на высоте h=900 мм от уровня пола кроме указанных.
5. Установить выключатели на расстоянии 150мм от ближайшего края стены, если не указан особый размер.
6. Данный лист рассматривать вместе с листом N93-14.

Руководитель	Гнатенко Максим	(067) 130 00 05
Менеджер проекта	Базилевская Инна	(093) 271 71 38
Дизайнер	Касич Анастасия	(095) 701 24 84

План расположения освещения и выключателей М 1:55

Дизайн-проект
в ЖК "River Park"
секция 13, 12 этаж, кв.88, г.Днепр

Стадия	Лист	Листов
ДП	09	20
 Студия дизайна интерьера		

ПЛАН ВЫКЛЮЧАТЕЛЕЙ И РОЗЕТОК

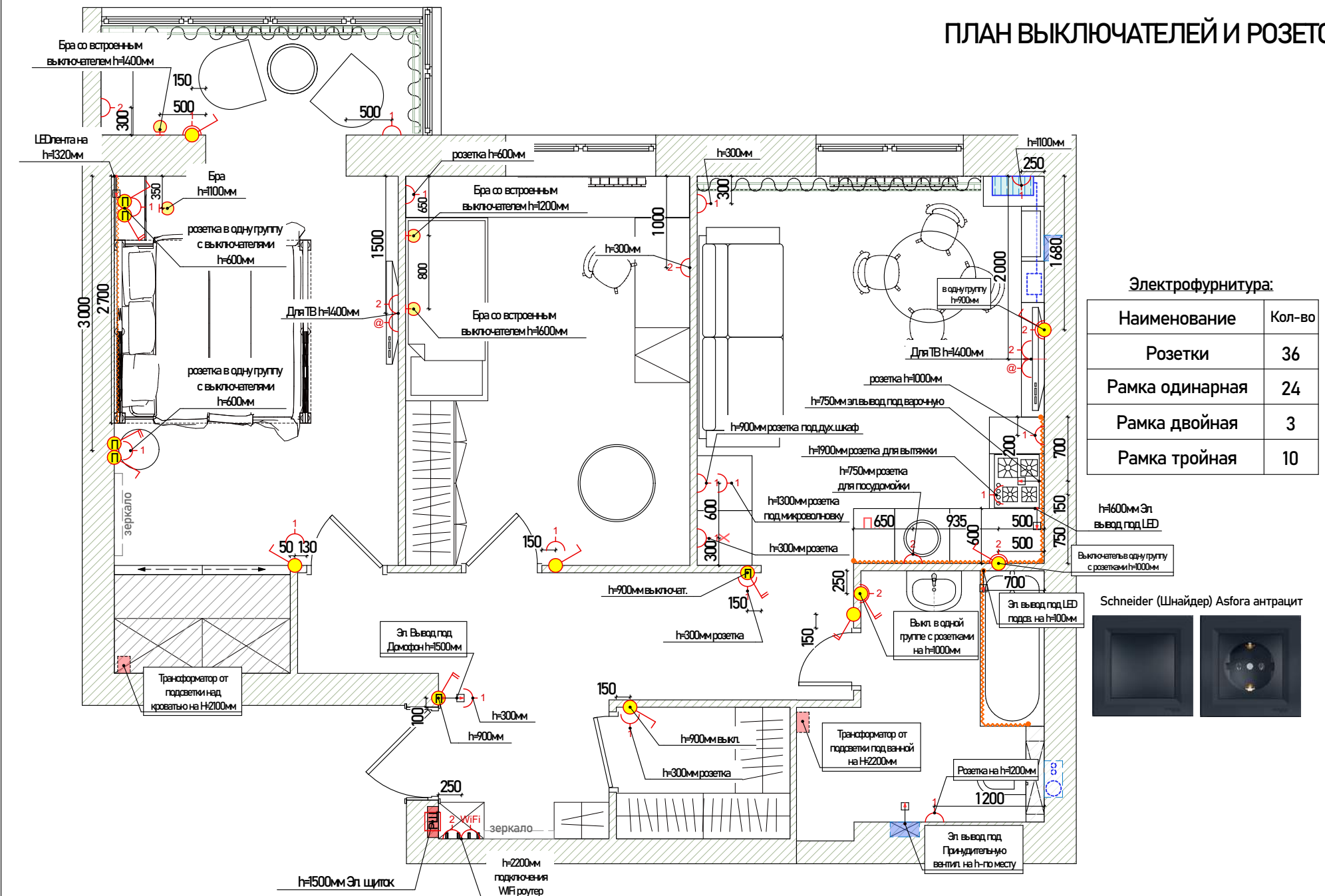

Руководитель	Гнатенко Максим	(067) 130 00 05
Менеджер проекта	Базилевская Инна	(093) 271 71 38
Дизайнер	Касич Анастасия	(095) 701 24 84

План расположения
выключателей и розеток М 1:55

Дизайн-проект
в ЖК "River Park"
секция 13, 12 этаж, кв.88, г.Днепр

Стадия	Лист	Листов
ДП	10	20
 Студия дизайна интерьера		

ПЛАН ОТДЕЛКИ ПОМЕЩЕНИЯ

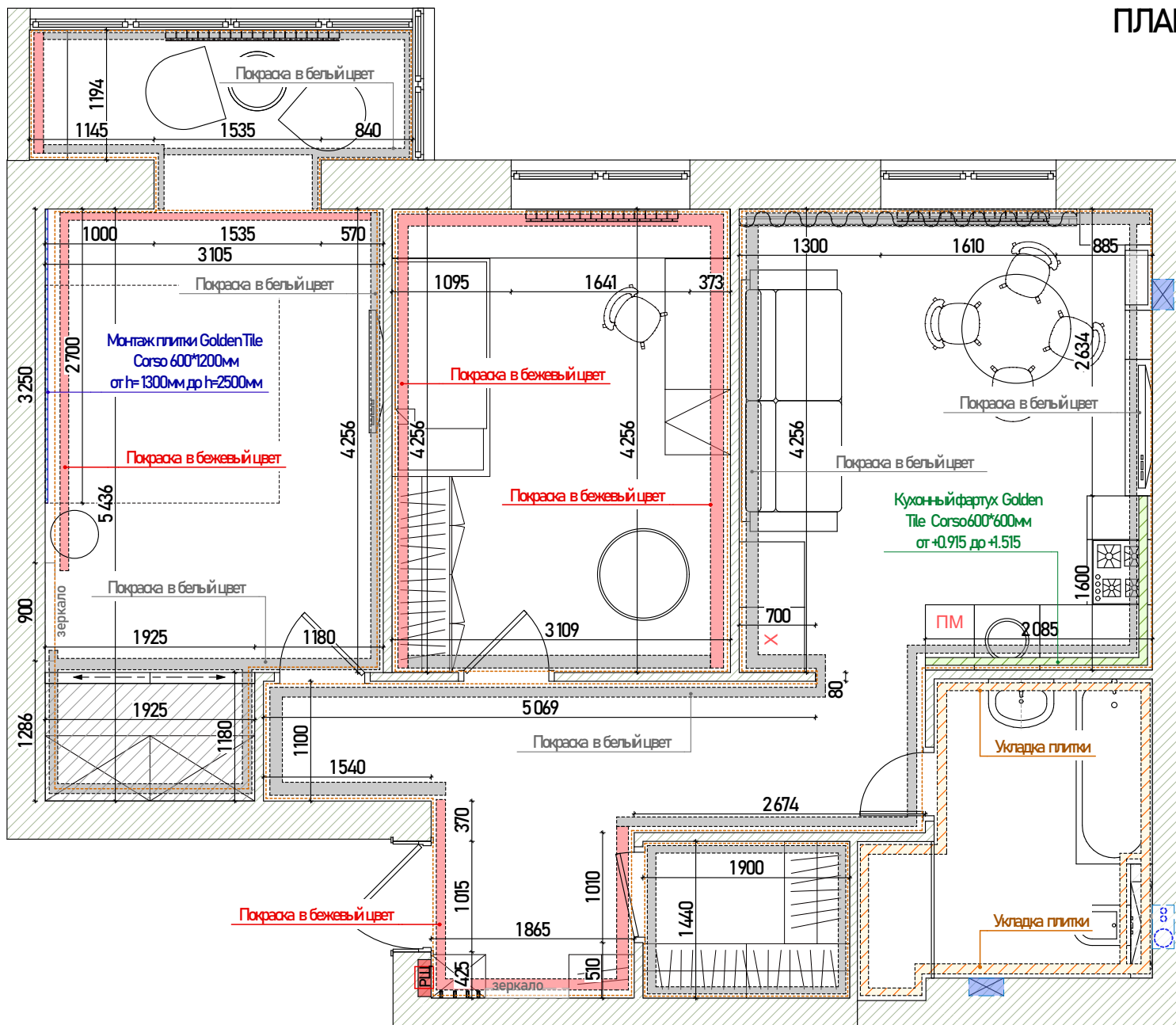

Покраска стен

Наименование тона	м ²
Белый тон краски Caparol Off White 15 (L95 C3 H51)	145.66
Бежевый тон краски Caparol Amber 30 (L83 C5 H62)	66.85
Общая площадь обоев под покраску	212.5

 - По всему периметру
поклеить обои под покраску!

 - В санузле укладка кафеля
(см. лист 15-16).

 Кухонный фартук Golden Tile Corso
Размер 600*600мм
от +0.915 до +1.515

Руководитель	Гнатенко Максим	(067) 130 00 05
Менеджер проекта	Базилевская Инна	(093) 271 71 38
Дизайнер	Касич Анастасия	(095) 701 24 84

План отделки помещений М 1:55

Дизайн-проект
в ЖК "River Park"
секция 13, 12 этаж, кв.88, г.Днепр

Стадия	Лист	Листов
ДП	11	20

IDesign
Студия дизайна интерьера

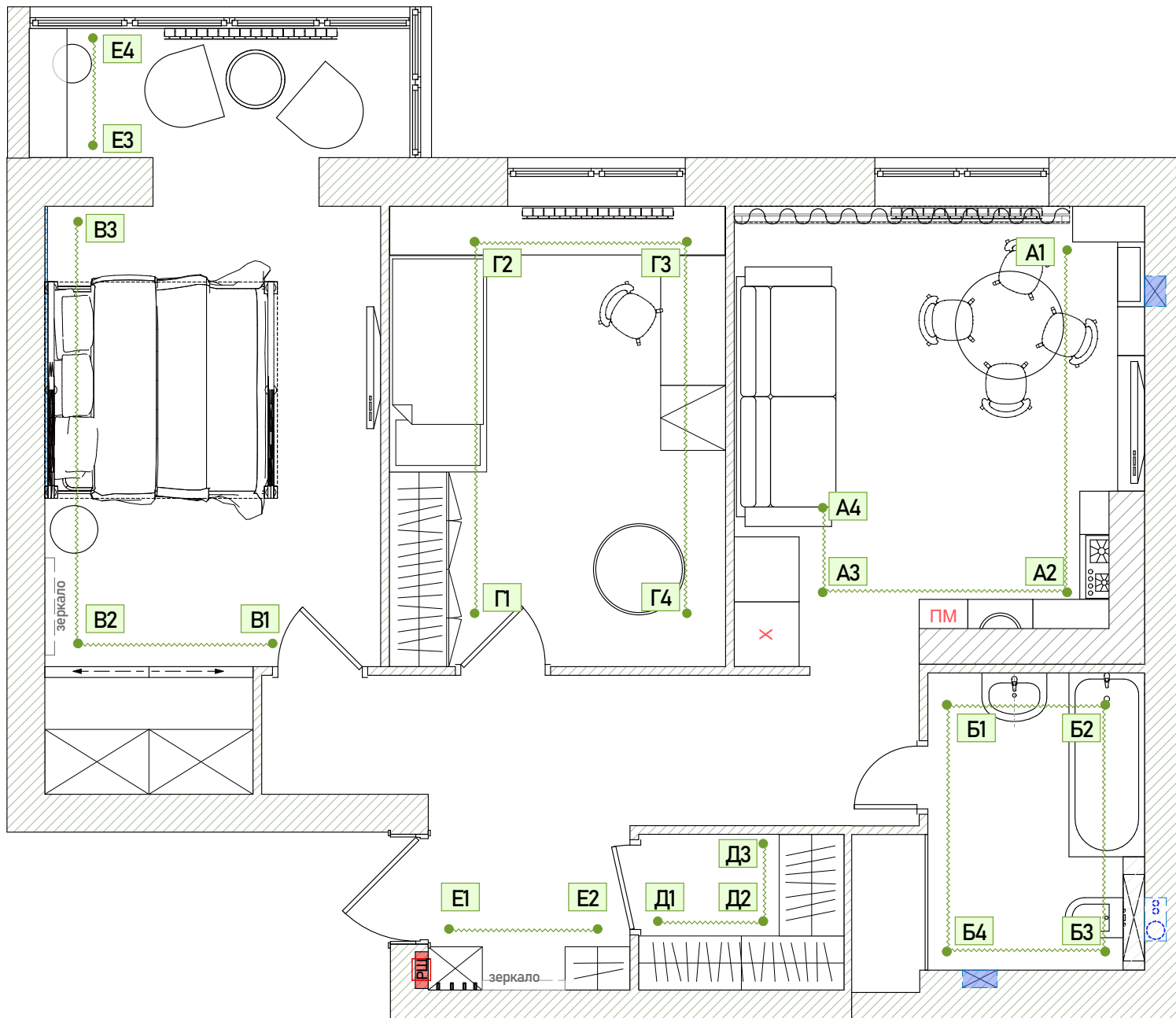

Маркет	Наименование	Лист
A1-4	Развертка кухни-гостинной	13,14
B1-4	Развертка санузла	15,16
B1-3	Развертка спальни	17
Г1-4	Развертка детской	18
Д1-3	Развертка гардеробной	19
Е1-4	Развертка прихожей и балкона	20

Руководитель	Гнатенко Максим	(067) 130 00 05
Менеджер проекта	Базилевская Инна	(093) 271 71 38
Дизайнер	Касич Анастасия	(095) 701 24 84

План маркетов разверток М 1:55

Дизайн-проект
в ЖК "River Park"
 секция 13, 12 этаж, кв.88, г.Днепр

Стадия	Лист	Листов
Д1	12	20
 Студия дизайна интерьера		

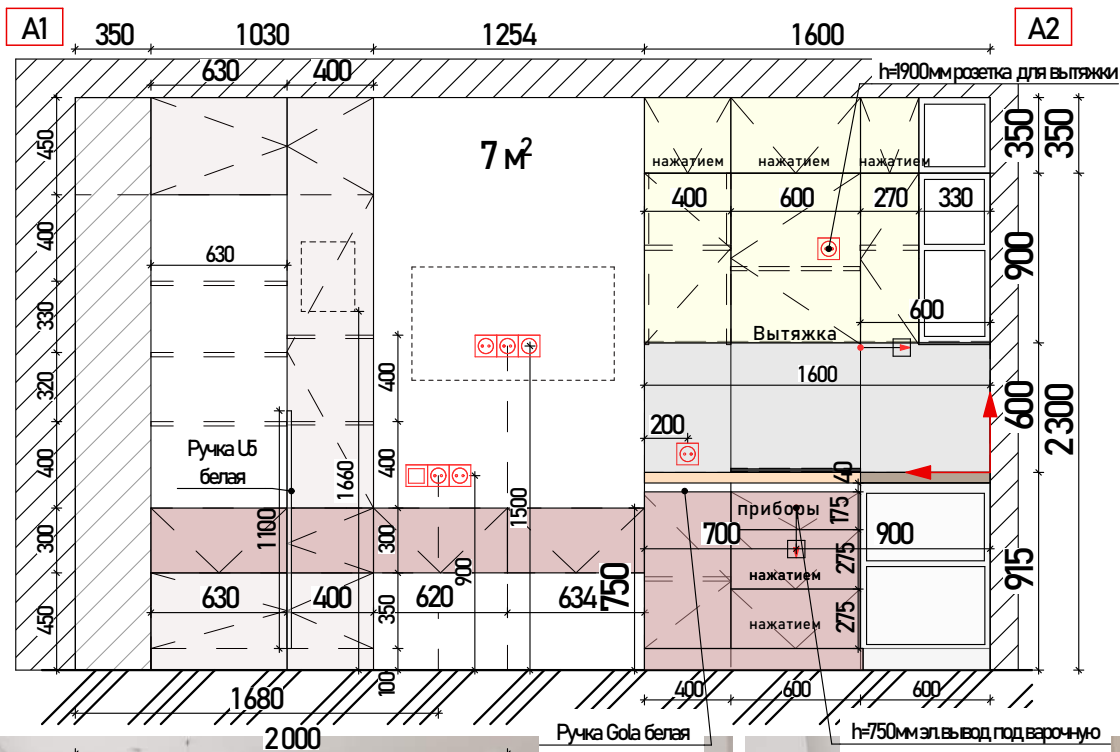

Развертка кухни-гостинной

Кухонный фартух:
Golden tile Corso 600*600

Столешница на кухню:
K095 SU Мрамор Террацо Светлый

- ДСП kronospan:**
- 8685 BS Белый снег
 - 7045 SU Сатин
 - K107 PW Дуб Эндгрейн Элегантный



Руководитель	Гнатенко Максим	(067) 130 00 05
Менеджер проекта	Базилевская Инна	(093) 271 71 38
Дизайнер	Касич Анастасия	(095) 701 24 84

Развертка кухни-гостинной
М 1:35

Дизайн-проект
в ЖК "River Park"
секция 13, 12 этаж, кв.88, г.Днепр

Стадия	Лист	Листов
ДП	13	20

IDesign
Студия дизайна интерьера

Развертка кухни-гостиной

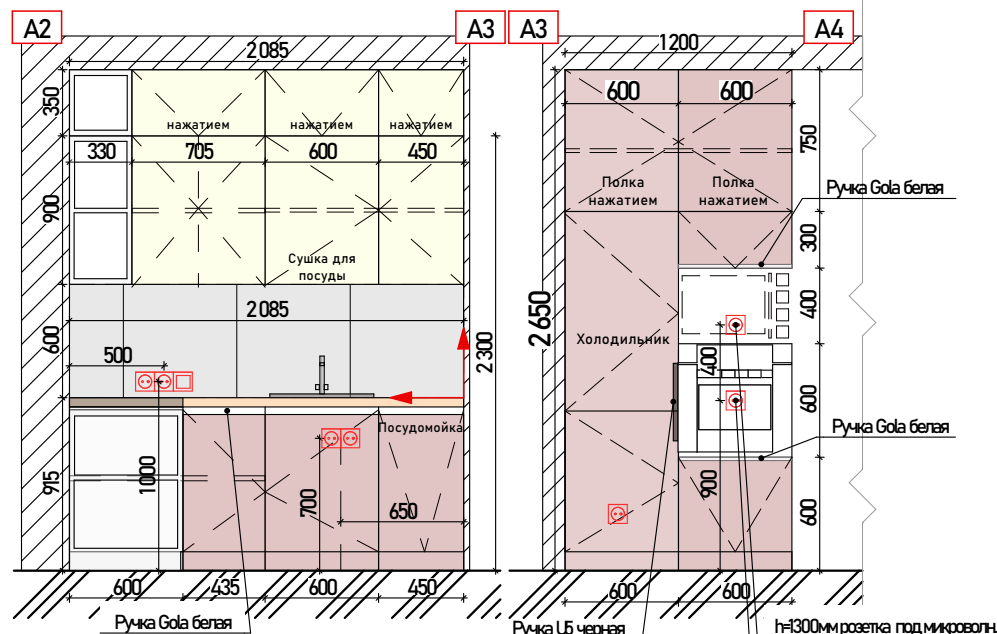

Кухонный фартук:
Golden tile Corso 600*600

Столешница на кухню:
K095 SU Мрамор Террацо Светлый

ДСП kronospan:

- 8685 BS Белый снег

- 7045 SU Сатин

- K107 PW Дуб Эндгрейн
Элегантный



Руководитель	Гнатенко Максим	(067) 130 00 05
Менеджер проекта	Базилевская Инна	(093) 271 71 38
Дизайнер	Касич Анастасия	(095) 701 24 84

Развертка кухни-гостиной
М 1:40

Дизайн-проект
в ЖК "River Park"
секция 13, 12 этаж, кв.88, г.Днепр

Стадия	Лист	Листов
ДП	14	20

IDesign
Студия дизайна интерьера



Визуализации санузла

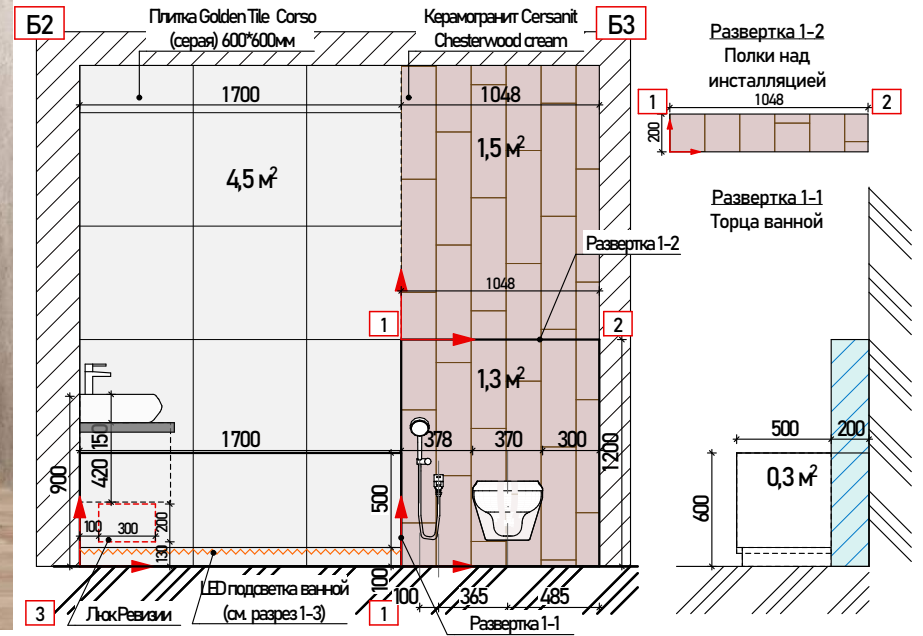

Руководитель	Гнатенко Максим	(067) 130 00 05
Менеджер проекта	Базилевская Инна	(093) 271 71 38
Дизайнер	Касич Анастасия	(095) 701 24 84

Развертка санузла
М 1:40

Дизайн-проект
в ЖК "River Park"
секция 13, 12 этаж, кв.88, г.Днепр

Стадия	Лист	Листов
ДП	15	20
 Студия дизайна интерьера		

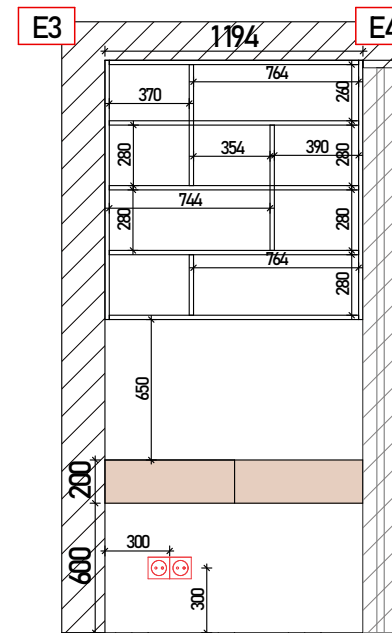
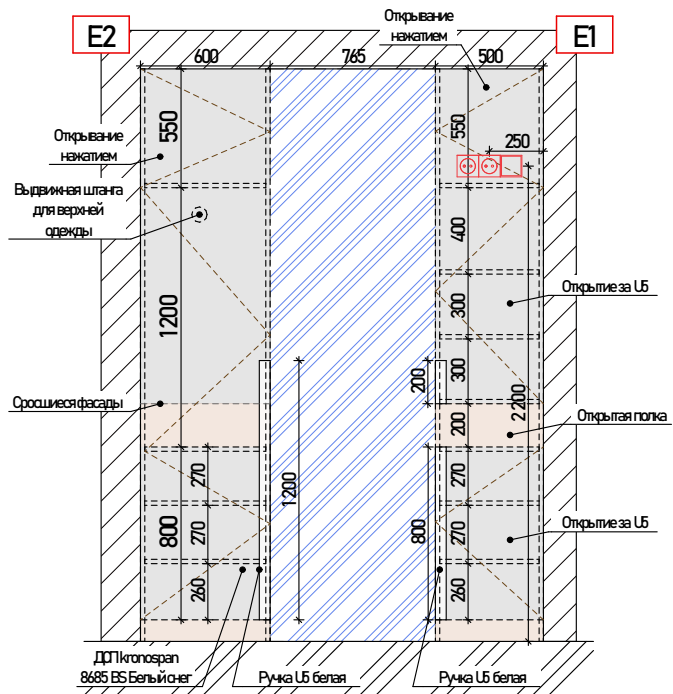

Руководитель	Гнатенко Максим	(067) 130 00 05
Менеджер проекта	Базилевская Инна	(093) 271 71 38
Дизайнер	Касич Анастасия	(095) 701 24 84

Развертка прихожей и балкона М 1:40

Дизайн-проект
в ЖК "River Park"
секция 13, 12 этаж, кв.88, г.Днепр

Стадия	Лист	Листов
ДП	20	20

IDesign
Студия дизайна интерьера